CIHM
Microfiche
Series
(Monographs)

ICMH
Collection de
microfiches
(monographies)

Canadian Institute for Historical Microreproductions / Institut canadien de microreproductions historiques

© 1998

The copy filmed here has been reproduced thanks to the generosity of:

National Library of Canada

The images appearing here are the best quality possible considering the condition and legibility of the original copy and in keeping with the filming contract specifications.

Original copies in printed paper covers are filmed beginning with the front cover and ending on the last page with a printed or illustrated impression, or the back cover when appropriate. All other original copies are filmed beginning on the first page with a printed or illustrated impression, and ending on the last page with a printed or illustrated impression.

The last recorded frame on each microfiche shall contain the symbol → (meaning "CONTINUED"), or the symbol ▽ (meaning "END"), whichever applies.

Maps, plates, charts, etc., may be filmed at different reduction ratios. Those too large to be entirely included in one exposure are filmed beginning in the upper left hand corner, left to right and top to bottom, as many frames as required. The following diagrams illustrate the method:

1	2	3

1	2
4	5

L'exemplaire filmé fut reproduit grâce à la générosité de:

Bibliothèque nationale du Canada

Les images suivantes ont été reproduites avec le plus grand soin, compte tenu de la condition et de la netteté de l'exemplaire filmé, et en conformité avec les conditions du contrat de filmage.

Les exemplaires originaux dont la couverture en papier est imprimée sont filmés en commençant par le premier plat et en terminant soit par la dernière page qui comporte une empreinte d'impression ou d'illustration, soit par le second plat, selon le cas. Tous les autres exemplaires originaux sont filmés en commençant par la première page qui comporte une empreinte d'impression ou d'illustration et en terminant par la dernière page qui comporte une telle empreinte.

Un des symboles suivants apparaîtra sur la dernière image de chaque microfiche, selon le cas: le symbole ⟶ signifie "A SUIVRE", le symbole ▽ signifie "FIN".

Les cartes, planches, tableaux, etc., peuvent être filmés à des taux de réduction différents. Lorsque le document est trop grand pour être reproduit en un seul cliché, il est filmé à partir de l'angle supérieur gauche, de gauche à droite, et de haut en bas, en prenant le nombre d'images nécessaire. Les diagrammes suivants illustrent la méthode.

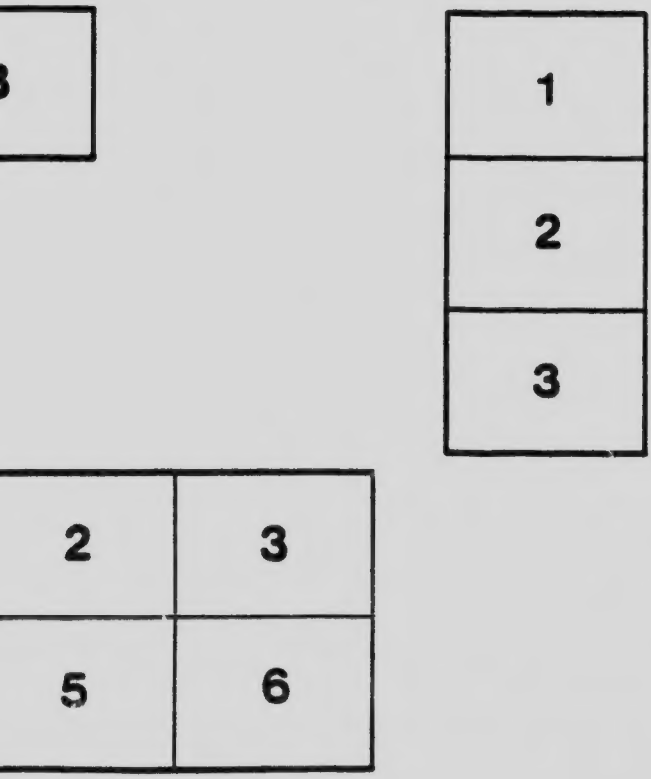

Василь Деделюк

09411702

Кишенковий Руско-англійский і Англійско-руский словарець.

уложив
Я. Н. КРЕТ.

WINNIPEG, MANITOBA.
1910
НАКЛАД „РУСКОЇ КНИГАРНЇ"
у Віннїпеґу.

PG3891
K797
1910
P

Черенками
Рускої Друкарнї Я. Н. Крета.

Потреба кишенкового словарця в двох язиках: анґлійскім і рускім эсть так конечна для наших переселенців в Канаді та Америці, як само знанэ анґлійскої мови. І як взагалї ми маэмо дуже мало підручників до науки анґлійского — так словарця анї одного. Зачувати, що там або там готуэть ся словар до друку, в декого навіть дуже обширний — та всї они мають узріти прасу колись, по лїтах. А нам потрібно зараз, таки нинї. От і задав я собі труду та виготовив словарець, котрого маэте в руцї. Эсть се збірка з ріжних словарців, ріжних мов, найбільше таки славяньских. І хотяй се „збірка" — та праця не легка. Найважнїйше, що я мав на увазї — то стараннє зібранэ слів як під взлядом їх уживаня так і під взлядом граматичного стилю. Як я вивязав ся з сеї задачі — най осудить уживаючий эго, та при осудї най зверне увагу і на трудности, які заходять коло такої мозольної працї, особливо, эсли не маэ ся своїх, хотяйби найбіднїйших підручників.

Я. Н. КРЕТ.

ГРАМАТИЧНІ УВАГИ.

Для вигоди малограмотних або початкуючих в науці анґ. мови незайвим буде подати кілька найважнійших правил граматики, щоби маючи в кишени сей словарець могли кождої хвилї ним покористати ся.

АНГЛЇЙСКА АЗБУКА ПИСАНА

A a	I i	Q q
B b	J j	R r
C c	K k	S s
D d	L l	T t
E e	M m	U u
F f	N n	V v
G g	O o	W w
H h	P p	X x
Y y		Z z

В мові анґл. як і в кождій другій уживаэть ся много слів, які походять з

одного кореня; пр. пю, я пив, напиток, випив і т. д. В словарци поставити усего годї. На то всьо знайдете там одно слово: to drink. Решта належить до граматики: I drink, пю: I drank, я пив; I drunk, я випив; the drink, напиток і т. д.

ЧИСЛІВНИКИ ГОЛОВНІ.

one [вон] один
two [ту] два
three [трі] три
four [фор] чотири
five (файв) пять
six сике шість
seven (севен) сїм
eight (ейт) вісїм
nine (найн) девять
ten (тен) десять
eleven (елевен) одинайцять
twelve (твелв) дванайцять
thirteen тортін тринайцять
fourteen (фортін) чотирнайцять
fifteen (фифтін) пятнайцять
sixteen (сикетін) шіснайцять
seventeen (севентін) сїмнайцять
eighteen (ейтін) вісїмнайцять
nineteen (найнтін) девятнайцять
twenty (твенті) двайцять
thirty трийцять
fourty сорок
fifty пятьдесять
sixty шісдесять
seventy сїмдесять
eighty вісїмдесять
ninety девядесять
hundred сто

Всї дальші числівники творять ся в той спосіб:

приміром

сто двайцять пять
hundred twenty five
thousand тисяч

ЧИСЛІВ. ПОРЯДКОВІ.

the first перший вимов. ді форст
the second другий ді секонд
the third третий ді торд
the fourth четвертий і т. д.

ЧИСЛ. ПРИСЛІВНИКОВІ

творять ся через доданэ закінченя fold до числівника головного з винятком single -синґл- поодинокий. Прим.;
twofold подвійний
threefold потрійний і т. д.

ЧИСЛ. ПОДІЛОВІ

творять ся через доданэ закінченя „ly" до числівн. порядкового.
firstly по перше
secondly по друге і т. д.

ЧИСЛ. МНОЖНІ

once один раз вимов. вонс
twice два рази „ твайс
дальші числівники множні творять ся через доданэ слова „times" до головного числівника, як three times три рази, four times чотири рази і т. д.

ВІДМІНА СЛОВА TO HAVE.

Спосіб прямий

Час теперішний

I have я маю — we have ми маэмо
you have ти маэш — you have ви маэте
he has він маэ — they have мають
have I? чи я маю? I have not я не маю

Час минувший недоконаний.

I had я мав — we had ми мали
you had ти мав — you had ви мали
he had він мав — they had они мали

Час минувший доконаний.

I have had я мав — we have had ми мали
і т. д. лише 3-а особа числа одиничого
he has had він, вона, воно мав, -а, -о

Час давноминувший.

I had had я був мав
you had had ти був мав — і т. д.

Час будучий недоконаний

I shall have я буду мати
you will have ти будеш мати
he, she, it will have він, -а, -о буде мати
we shall have ми будемо мати
you will have ви будете мати
they will have они будуть мати

Час будучий доконаний

I shall have had я буду мати
you will have had ти будеш мати і т. д.

Слово shall кладесь лише в першім відмінку обох чисел; у всїх прочих відмінках кладе ся слово will.

СПОСІБ МОЖЛИВИЙ.

Час теперішний

I should have я би мав
you would have ти би мав
he would have він би мав і т. д.

Час минувший

I should have had я би був мав
you would have had ти був би мав
і т. д.

Слово should кладе ся лиш в першім відмінку обох чисел; у всїх других відмінках кладе ся слово would.

ВІДМІНА СЛОВА TO BE.

Спосіб прямий

Час теперішний

I am я эсьм	we are ми эсьмо
you are ти эси	you are ви эсьте
hi is він э	they are вони э

Час минувший недоконаний.

I was я був	we were ми були
you was ти був	you were ви були
he was він був	they were они були

Час минувший доконаний

I have been я був
you have been ти був і т. д.

Час давноминувший

I had been я був
you had been ти був і т. д.

Час будучий недоконаний

I shall be я буду we shall be будемо
you will be ти
будеш і т. д.

Слово shall кладе ся лише в першім ві

мінку обох числ. у всїх других кладе ся will

Час будучий доконаний

I shall have been я буду
you will have been ти будеш і т. д.

Спосіб можливий

Час теперішний

I should be я би був
you would be ти би був
he would be він би був і т. д.

Час минувший

I should have been я був-бим мав
you would have been ти був-би мав

ВІДМІНА ПРАВИЛЬНОГО ДІЄСЛОВА TO CLEAN ту клін ЧИСТИТИ

Час теперішний

I clean чищу	we clean чистимо
you clean чистиш	you clean чистите
he cleans чистить	they clean чистять

Час минув. недоконаний

I cleaned я чистив
he, she, it cleaned він, -а, -о чистив

Час минув. доконаний

I have cleaned я вичистив
he, she, it has cleaned

Час будучий

I shall clean я буду чистити
you will clean ти будеш чистити і т. д.

Словарець руско-англійский

а	and	енд
абдикация	abdication	абдикиши
аби	that, in order that	дет, ін ордр дет
або	or	ор
або-або	either — or	ідер—ор
абсолютно	absolutely	абсолют.ли
август	August	авґуст
Австралія	Australia	австрелія
Австрія	Austria	австрія
автентичний	autentic	автентік
автор	author	атор
авторка	authores	аторес
авантура	disturbance	дисторбенц
аґент	agent	ейджент
аґрест	gooseberry	ґусбері
аґітация	agitation	еджітешин
адамашок	damask	демеск
аквокат	lawyer	лоэр
адміністрация	management	менеджемент
адрес	address	адрес
адресувати	to address	ту адрес
аж	up, to, as far as	ап, ту, ез фар ез
аж доси	till now	ит.л нав
азбука	alphabet	елфабет
азійский	asiatic	ежіетик
академія	academy	екедемі
аксамітний	velvet	велвет
актор	actor	ектор
акта	records	рекорде
акушерка	mid-wife	мидвайф
акурат	exectly	еізект.лі
акция	share	шейр
але	but	бат

але?	sure?	шюр?
алун	alum	елом
алярм	alarm	аларм
альт	counter — tenor	кавитер — тенор
альтана	arbor	ербор
амбіция	ambition	амбішон
амбітний	ambitious	амбішус
амвона	pulpit	пулпит
американець	American	амерікен
амінь	amen	еймен
ананас	pineapple	пайнепл
анатомія	anatomy	енетомі
ангел	angel	енджел
анґлійский	English	інґліш
Андрій	Andrew	Ендрю
Анна	Annie	Ені
анї навіть	not even	нат івен
апеляция	appeal	апіл
апетит	appetite	епетайт
апарат	apparatus	еперийтус
аплікация	application	еплікешн
апостол	apostle	епостл
Апріль	April	еприл
аптика	drug-store	дроґ стор
аптикар	chemist	кеміст
арак	rum, arrack	ром, арак
Арабія	Arabia	Арабія
арешт	arrest, jail	арест, джейл
арештант	prisoner	прізонер
арфа	harp	горп
аркуш паперу	sheet of paper	шіт оф пейпер
армата	gun	ґон
армія	army	армі
артикул	article	артикл
артилэрия	artillery	артілері
артист	artist	артист
архангел	archangel	аркенджел
архітект	architect	аркітект
архів	records	рекордс
архіепископ	archbishop	арчбішоп

архитвір	masterpiece	местерпіс
архикнязь	archduke	арчдюк
аршеник	arsenic	арсенік
асекурация	insurance	інсюре́нс
асистент	assistant	асістент
астроном	astronomer	астрономер
атаман	commander	комендер
атляс	atlas	атлас
атлас	satin	сатін
атрамент	ink	інк
Африка	Africa	афріка
ах!	ah!	а!
ая!	yes!	эс!
ба	yet, even	эт, івен
баба	old woman,	олд вумен,
бабка	a kind of cake	е кайнд оф кейк
	grandmother	ґрендмодер
бабский	womanish	вуменіш
бавовна	cotton	кати й
бавити ся	play, enjoy	плей, енджо
багато	many, a lot	мени, е лат
багно	marsh, swamp	марш, своми
баґателя	bogatelle	баґател
баґаж	baggage	беґедж
баґнет	bayonett	бейонет
бажати	to wish	віш
бажант	pleasant	плезант
базар	bazaar	базар
базґрар	scribbler	скріблер
байка	fable	фейбл
балакати	to talk	ток
баламутити	talk idly	ток айдли
баль	ball	бол
балїя	washing tub	вашінґ тоб
бальдахін	canopy	кеноні
балькон	balcony	балконі
бальон	balloon	белун
бальзам	balsam	балсам
бальзамувати	embalm	ембалм
балван	ware, idol	вер, айдол

банк	bank	бенк
банда	gang	ґенґ
бандит	robber	роббер
баня	gourd	ґорд
баніци	banishment	бенішмент
банкер	banker	бенкер
банкрот	bankrupt	бенкрупт
баран	ram	рем
баранана	mutton	мотton
барва	color	колор
барвиний	colored	колорд
барвінок	periwinkle	первинкл
барила	barrel	баррел
барилка	keg	кеґ
барліг	dirt	дорт
барки	shoulders	шолдерс
барчистий	broad, shouldered	брод, шолдерд
барометер	barometer	барометер
бас	base	бейс
батіг	whip	гвип
батерия	battery	бетері
батько	father	фадер
без	without	видавт
безбожний	godless	ґодлес
безборонний	defenceless	діфенслес
безбородий	beardless	бирдлес
безволосий	hairless	гейрлес
безвладність	weekness	вікнес
безвладний	impotent	імпотент
безводний	waterless, desert	вотерлес, дезерт
безвстидний	shameless	шеймлес
безвстидниця	impudent women	імпюдент вумен
безвглядно	absolutely	абсолютли
бездітний	childless	чайдлес
бездушний	inanimate	іненімейт
безженний	unmaried	унмерід
безженьство	celibacy	селебесі

безаконність	irreligious	ірреліджюс
безгасадно	groundlessly	ґравндлеслі
беззубий	toothless	тутлес
безіменний	nameless	неймлес
безінтересовно	disinterested	дисінтерестед
безкарно	unpunished	онпонішд
безкарність	impunity	імпюніті
безконечний	endless	ендлес
безкористний	improfitable	імпрофітебл
безкостний	boneless	бовнлес
безличний	impersonal	імперсонал
безлюдний	vast	вастт
безнадійний	hopeless	говплс
безногий	footless	футлес
безпалький	without fingers	відавт фінґерс
безперестанно	continual	контінюел
безпеченьство	safety	сейфті
безпечний	safe	сейф
безпечно	safely	сейфли
безплатно	gratis	ґратіс
безплодний	bare	бер
безпосередно	immediate	імміджэт
безправно	unlawfuly	унловфули
безправство	anarchy	анаркі
безрукий	handless	гендлес
безсмертний	immortal	іммортел
безсовістний	heartless	гартлес
безсонний	sleepless	сліплес
без сумніву	doubtless	давтлес
безсторонний	impartial	імпаршял
безустанно	continually	контінюели

безуспішний	withou result	відавт резолт
безцінний	worthles	вортлес
безчесний	shameless	шеймлес
белькотати	to stammer	ту стеммер
береза	birch	бирч
берест	elm	елм
беріг	bank, strend	бенк стренд
беріг морський	coast	коств
берло	scepter	ссептр
бик	ox	ок
бистрий	quic	квік
бистро	radiply	рапідли
битва	fight	файт
бити	to beat	ту біт
бити ся	to fight	ту файт
бичиско	whi'y'stick	чвип стик
біб	horse bean	горз бін
біблія	bible	байбл
бібула	blotting paper	блотінґ пейпер
бібліотека	library	лайбрері
бігати	to run	ту рон
біглість	ability	абіліті
біглий	skilful	скілфул
бігун	pole	пол
бігунка	flux	флокс
бігцем	running	ронінґ
біда	misery	мизері
біда!	woe!	вов!
бідний	poor	пур
бідно	miserable	мізеребл
бідувати	to toil	ту той.л
бідак	poor man	пур мен
бійка	fight	файт
бік	side	сайд
білий	white	гвайт
білити	white-wash	гвайт вош
біль	pain	пейн
біільмо	wall-eye	вол-ай
більше	more	мор
білэт	ticket	тікет

білэ	linen	лінен
блаватний	blue	блю
благати	to implore	імплор
благословити	to bless	блес
благий	frivolous	фріволус
блякит	azure	езюр
блазен	madman	медмен
блеск	britghness	брайтнес
близький	near	нір
близна	scar	скар
близнята	twins	твинс
блискати	to flash	флеш
блискавиця	lightning	лайтнінґ
блїдий	pale	пейл
блїдість	paleness	пейлнес
блоха	flea	флі
блощиця	bed-bug	бед-бог
блуд	error	еррор
блудити	get-lost	ґет лост
блукати	to err	ерр
блювати	to vomit	воміт
блят	plate	плейт
бляха	tin	тін
бляшаний	made of tin	мейд оф тін
бляхар	tin-smith	тін-еміт
бо	because	беказ
бобр	beaver	бівер
бобкове листэ	laurel leaves	лоріл ліве
боброщур	musk shrew	муск шру
Бог	God	ґад
богатий	rich	річ
богацтво	riches	річез
богато	much	мач
богослуженэ	divine service	дівайн сервіс
богоязливий	fearing God	фірінґ ґад
бодак	thistle	тістл
божевільний	insane	інсейн
божити ся	to swear	свеер

божий	godlike	ґодлайк
боліти	to pain	пейн
болото	mud, dirt	лод, дорт
болотнистий	swampy	свампі
борба	strugle	строґл
борг	credit	кредіт
борзо	hurry up!	горі-ап
борона	harrow	герров
борода	beard	бирд
борозда	furrow	форров
бородатий	bearded	бирдед
бородавка	wart	варт
боронити	to defend	дефенд
боронити	to harrow	гарров
борсук	badger	беджер
босоніж	barefoot	берфут
бохонок	loaf	ловф
бочка	keg	кеґ
боязнь	fear	фір
боязкий	timid	тімид
бояти си	to fear	фір
бравий	brave	брайв
брага	brandy-grounds	бренді-гравиде
брак	want, short	вонт, шорт
бракувати	to be wanting	ту бі вантінґ
брама	gate	ґейт
бранець	captive	кептів
брат	brother	бродер
братанич	nephew	нефю
брати	to take	тейк
братство	society	сосайті
бремя	burden	борден
брехати	to lie	ту лай
брехати (пес	to bark	барк
брехня	false hood	фалсгуд
брехун	lier	лаэр
бридкий	ugly	оґлі
брикати	to frisk	фриск
брила (леду	ice — shoal	айсшол
британ	bull-dog	бул дог
бритва	razor	рییзор

бричка	buggy	боґі
брід	crossing	кросінг
брова	eye-brows	ай бровс
бровар	brewery	бруері
бронз	brass	брес
броскевиня	peach	піч
бруд	dirt	дорт
брудний	dirty	дорті
брук	pavement	пеивмент
бруква	turnip	торнип
брунатний	brown	бравн
брусок	whet stone	гветстон
бубен	drum	дром
бубнити	to drum	ту дром
бувало	formerly	формерлі
бувший	former	формер
бугальтер	book-keeper	бук-кіпер
бугай	bull	бул
буда	shanty	шенті
будинок	building	билдінг
будити	to awake	ту евейк
будень	week-day	вік-дей
будівничий	architect	аркітект
бузьок	stork	сторк
буйно	abundantly	абондентли
бук	beech	біч
буква	letter	летер
буланий	sallow	солов
бульба	potato	потеито
бунт	rebellion	ребеліон
бунтувати	to stir up	ту стир ап
бурий	brown	бравн
буря	storm	сторм
бурян	weed	від
бурштин	amber	ембер
бути	to be	ту бі
бута	scorn	скорн
бутний	arrogant	ароґент
буцім	as if	ез іф
буяти	to revel	реве.і
В	in	ин
вабити	to decoy	декой
вабик	bird call	борд-кол

вага	scale	скейл
вагати ся	swing	свинґ
вагота	weight	вийт
вада брак	defect	дефитіґ
важити на вазї	weigh	вий
важкий	heawi	геві
важний	important	імпортент
вазонок	vase	вейс
вакациї	vacation	векешон
вал	roller	ролер
валити	to destroy	дестрой
вам!	to jou	ту ю
вандрувати	wander	вондер
ванна	baht tub	бед-тоб
вантух	woolsack	вулсек
вапно	lime	лайм
варити	boil cook	бойл, кук
варят	madman	ме мен
варт	is worth	із ворт
вартісний	costly	костли
вартість	value	велю
варстат	chop	чап
вартувати	to watch	ту воч
вартівник	watchman	вочмен
вата	cotton	коти
вбити	to kil	кил
вбічи	to run in	рон ін
ввести	introduce	інтродюс
ввезти	to hoal	говл ін
вгадати	to guese	ґес
вдарити	to hit	гит
вдати	immitate	імітийт
вдова	widow	відов
вдовець	widower	відовер
вдоволенэ	satisfaction	сатісфекшн
вдоволений	satisfied	сатісфайд
вдирати ся	to break into	ту брік інто
вдячний	thankful	тенкфул
ведро	pail	пейл
вежа	tower	тавер
везти	to hoal	говл
Великдень	Easter	істер

великий	great	грийт
велїти	to order	ордер
вельми	very	вері
верба	willow	вілов
верета	blanket	бленкет
веретено	spindle	спіндл
верещати	to squeal	сквіл
вернути	to return	рітори
веретва	row	ров
вершок	summit	соміт
весь	whole	вгол
веселити ся	to enjoy	енджой
веселий	cheerful	чірфул
весїлэ	wedding	ведінг
весело	cheerfully	чірфули
весна	spring	спрінг
вести	to lead	лід
вечер	evening	івнінг
вечеря	supper	сопер
вже	already	алреді
взад	back	бек
вздріти	to see	сі
взір	sight	сайт
взяти	to take	тейк
вибачати	excuse	ексекюз
вибити	to drive out	драйв авт
вибігчи	to run out	рон авт
вибирати	to elect	елект
вибори	election	елекшіон
вибух	explosion	експловжіон
вивернути	upset	опсет
вигнати	to drive out	драйв авт
вигода	comfort	комфорт
вигодувати	to foster	фостер
виграти	to win	вин
вигубити	to lose	луз
вид	sight, view	сайт вю
видати	to give out	гів авт
видавати ся	to marry	мері
видаток	expens	експенс
видїти	to see	сі
видний	evident	евідент
видобути	to draw out	драв авт

визволити	to set free	сет фрі
в:кидати	throw out	тре авт
виля	fork	форк
вилїзти	to creep out	кріп авт
вилїчити	to cure	кюр
виляти	to spill	спіл
вимити	to wash out	вош авт
вимерти	to die out	дай авт
вимести	sweep out	свіп авт
вимовити	pronounce	пронавнс
вимя	udder	одер
винаняти	to rent	рент
винахід	discovery	дісковері
винести	carry out	кері авт
вино	wine	вайн
виноград	grape	грейп
винний	guilty	ґілті
випадок	accident	ексідент
виплата	pay	пей
виплатити	to pay out	пей авт
випровадити	to lead out	літ авт
випустити	to let out	лет авт
випрячи	unharness	онгарнес
виразно	plainly	плейнлі
вирвати	to pull out	пул авт
вирівнати	to straighten	стрейтн
вирізати	to cut out	кат авт
вирости	to grow out	гров авт
висипати	to empty	емпті
висказати	to express	експрес
вислати	to send	сенд
вислїд	result	різолт
високий	high	гай
вистава	exposition	експозіши
вистарчити	to suffice	софайс
виступити	to leave	лів
витати	to welcome	велком
вити	to howl	гавл
вихваляти	to praise	приїз
виходок	water-closet	вотер клозет
вишня	cherry-tree	чері трі
виявити	to explain	експлейн

вівторок	Tuesday	тюсдей
вівця	sheep	шіп
вівчар	shepherd	шеперд
від	from	фром
відбирати	to take back again	ту тейк бек еґейн
відбити	to knock off	нак оф
відвага	courage	кореджк
віджний	brave	брейв
відвидїти	to visit	візіт
відгомін	echo	еко
віддаленэ	distance	дістенц
віддалити	to remove	ремув
віддихати	to breathe	бріт
відділити	to divide	дівайд
відійти	to walk off	вок оф
відігнати	to drive away	драйв евей
від'їхати	to depart	діпарт
відкладати	to lay aside	лей есайд
відкрутити	to untwist	унтвист
відмикати	ot unlock	унлак
віднести	to bring back again	брінг бек еґейн
відняти	to subract	собтрект
відомість	news	нюзе,
відорвати	to tear off	ту тір оф
відписати	to give an answer	ту ґів ту ен-свер
відповідь	answer	енсевер
відпочинок	rest	рест
відробити	to work out	ту ворк авт
відставити	to put away	ту пут евей
відсунути	to remove	ту рімув
відсьвіжити	to refresh	ту рефреш
відтак	then	ден
відтяти	to cut off	ту кат оф
відчинити	to open	ту опен
відшкодовання	damages	демеджес
віз	wagon	веґн
візок	baby carriage	бейбі керідж
візита	visit	візіт

війна	war	вор
вік	age	ейдж
вікно	window	віндов
віко	lid	лід
віл	ox	окс
вільний	free	фрі
вільність	freedom	фрідом
вільха	elder-tree	елдер трі
він	he	гі
вінок	crown	кравн
вінчанэ	wedding	вединґ
віра	faith	фейт
вірний	faitfull	фейтфул
вітер	wind	вінд
вітчина	native land	нейтів ленд
вітчим	step father	степ фадер
віче	meeting	мітінґ
вічний	eternal	ітернал
вішати	to hang	ту ґенґ
віяти	to blow	ту блов
включно	enclosed	енклозд
вкусити	to bite	ту байт
власний	own	овн
властитель	owner	овнер
власть	power	павер
вмирати	to die	ту дай
вмисно	purposely	порпозлі
вмити	to wash	ту вош
внести	to bring in	ту брінґ ін
внук	grandson	ґрендсон
вовк	wolf	вулф
вовна	wool	вул
вовняний	woolen	вулен
вода	water	вотр
воздух	air	ейр
водити	to lead	лід
возити	to haul	ґ.вл
воэнний корабель	war ship	вор шип
воловина	beef	біф
волосэ	hair	гейр
волоцюга	tramp, bom	тремп, бом
волочити	to harrow	ту геров

воля	will	вил
вонітувати	to vomit	воміт
вона	she	ші
вонючий	stinky	стінкі
воняти	to smell	ту смел
воробець	sparrow	спаров
ворог	enemy	енемі
ворона	crow	кров
ворота	gate	ґейт
ворохобна	revolution	рево.люшон
вохкий	moist	мойст
вош	louse	лавз
воювати	to fight	файт
вперед	before	бефор
вправа	exercise	ексерсайз
враз	always	алвейс
враз, разом.	together	тугедер
врешті	at last	ет .лест
вручити	to hand	генд
всадити	to put into	ту пут інто
всемогучий	almighty	алмайті
в середині	in the middle	ін ди мідл ту стей ін
вступати	to step in	
вехід	east	іст
вехідний	eastern	істерн
всюди	everywhere	еврівер
втомлений	tired	тайрд
вуж	snake	снейк
вузкий	tight close	тайт, клоз
вуйко	uncle	онкл
вуси	moustache	мостеш
вхід	entrance	ентренс
входити	to grasp,	грасп
вчити	to instruct	інстрокт
в'язанка	bundle	бондл
вязати	to tie	ту тай
вянути	to fade	ту фейд
Га?	What? Hey?	Ват?
гавкати	to bark	барк
Гаврило	Gabryel	ґабриел
гадати	to think	тинк
гадка,	thought	тат

гадюка	snake,	снейк
гай! гайда!	get up! go a head!	ґет ап ґо. гед!
гайок	bush	буш
гак, гачрк	hook	гук
галабурда	trouble	тробл
галас	noise	нойз
Галичина	Galicia	ґалішея
галка	ball	бал
галузь	branche	бренч
галузка	twig	твіґ
галя, саля	hall	гал
гамарня	foundery	фавндрі
гамір	noice	нойс
ганьба	shame, disgrace	шейм
ганьбити	to blame, to shame	блейм
гандель	trade,	трейд
гандлювати	to deal	діл
гандляр	dealer	ділер
гарбуз	pumpkin	помпкін
гармата	canoe	кену
гармонія	harmony	гармоні
гарнадля	hairpin	гейрпін
гарний	nice fine	найс, файн
гасити	to put out	пут-авт
гаснути	o go out	ґо-авт
гать,	water lock	вотер лок
гафтка	hook	гук
где	where	гвер
гербата	tea	ті
гет!	away!	авей!
гибель	plane	плейн
гидкий	ugly	аґлі
гижки студинина	head cheese	гед чіз
гей! вйо!	get up;	ґет ап!
гикати	to hiccup	гиккап
гинути	to perish	ту періш
гіркий	bitter	бітер
гірник	miner	майнер
гість	guest	ґест

гладити	to stroke gently, pat	строк джентлі
гладкий, о	smooth-ly	смут-лі
глина	loan	лом
глипати	to glance	гланс
глиста	belly worm	белиі ворм
гліг тернэ	thorn	торн
глодати	to gnaw a bone	нав е бовн
глубокий, о	deep, -ly	діп, -лі
глузувати з кого	to mock	мок
глум	derision	деріжн
глумитись кому	deride	дірайд
глупий	foolish, stupid	фуліш
глухий	deaf	деф
глядіти	to look	лук
гнати	to drive	драйв
гнетати	to oppress	опрес
гнилий	rotten, putrid	раттен
гнївати ся	to be angry	ту бі енґрі
гнїздо	nest	нест
гній	manure	менюр
гноїти	to dung	данг
гнути	to bend, to baw	бенд, бав
гов!	hoo!	гов!
говорити	to talk	ток
годен	able, qualified	ебл, вкалифайд
година	hour	авр
годити	to agree	агрі
годівля	food	фуд
годувати	to feed	фід
гойдати ся	to swing	свінґ
гоїти	to heal	гіл
голень	leg	леґ
голити	to shave	шейв
голка	needle	нідл
голова	head	гед

головний	main, chief	мейн
голодний	hungry	гонґрі
голосний	loud	лавд
голуб	pigeon, dove	піджин, дов
голяр	barber	барбер
гомін	sound	савнд
гонити	to hunt, to drive	гонт, драйв
гонор, честь	honor	онор
гончар	potter	потер
гора	mount	мавнт
горб на плечах	hump	гомп
горбок	hill	гил
гордий	proud	прав,д
гордість пиха	pride	прай,д
горе, біда	woe	во
горлстий	hilly rough	гілі, раф
горі	up	ап
горівка	whiskey	виски
горіти	to burn	борн
горло	throat	тровт
горнець	pot	пот
горня	cup	коп
город	garden, yard	ґарден
городнина, ярина	vegetable	веджетейбл
горожанин	citizen	ситизен
горох	peas	піз
гортанка	throat, glottis	тровт, ґлотиз
горячка	faver	фівер
горячо	heat	гіт
Господь	Lord	лорд
господар	farmer	фармер
господиня	housekeeper	гавзкіпер
гостина	visit	визит
гостинність	hospitality	госпиталіті
готель	hotel	готел
готов	ready	реді
готовити	to prepare	прінеір

гра	game	ґейм
грабар	digger	д.ґер
грабарка	hayrake	гейрек
грабити	to grab, rob	ґреб
граблї	hay-rake	гейрек
грабетво	county	кавнті
град	hail	гейл
граматика	grammar	ґремер
границя	boundary	бавндері
гранчастий	square	сквер
грати	to play	плей
граф	count	кавнт
грач	player	плейер
гребінь	comb	ком
гребсти	to rakэ	рейк
грек	greek	ґрік
гремить	it thunders	ит тондерс
гречка	buckwheat	бокгвіт
гриб	mushroom	мошрум
грива	mane	мейн
гризота	trouble	тробл
гримнути	to rattle	ретл
гріб	grave	ґрейв
грізний	terrible	терібл
грім	hunder	тондер
грімкий	load	лавд
гріти	to warm up	ворм ап
гріх	sin	сін
грішити	to sin	ту сін
грішний	sinful	сінфул
грішник	sinner	сінер
грозьба	threatening	третнінґ
грозити	to threaten	третен
громада	congregation	конґреґешн
громаділка	hay rake	гей рек
гроші	money	моней
груба	oven	овен
грубий	thick	тік
груда	earthlump	иртломп
грудь	breast, chest	брест, чест
грудень	December	дісембер
грушка	pear	пер
гдядка	flower bed	флавер-бед

ґудіти	zumm	зум
гриби	spunk,	спанк
гужя гузя!	seek-him	сік им
гук	noise	нойс
гуляти, про гулятись	frolic, to take a walk	фролік, ту тейк свок
гуркотіти	to roll	рол
гусь	goose	ґус
гуси	geese	гіз
гута	furnace	форнес
гучний	loud	лавд
ґаз	gas	ґез
ґазда	host, farmer, land-lord	хост, фармер
ґаздиня	house-wife, land-lady	гавзвайф
ґаздувати	to farm, to keep house	фарм
ґазета	news paper	нюс пейпер
ґазоліна	gasoline	гезолин
ґеґати	to cackle	кекл
ґелетка	barrel	барел
ґанок	werandah	веранда
ґеоґрафія	geography	джіоґрафі
геологія	geology	джіолоджі
геометрія	geometry	джіометрі
германія, Німеччина	Germany	джермені
ґзимс	niche	нич
ґімназия	gymnasium, high-school	джимнезиум гайскул
ґніт до лямпи	wick	вик
ґонти	shingles	шінґлз
господар, рільник	farmer, land-lord	фармер, лендлорд
граф	count	кавнт
ґрафиня	countess	кавнтес
ґрафство	county	кавнті
ґрунт	land, ground soil	ленд, граунд
ґудз	knot	нат

ґузик	button	боттон
ґуля	abscess	абсес
ґума	rubber	робер
ґума араб-ска	mucilage, glue, paste	мюсіледжь, пейст
дав ла-ло	he, she, it gave	гі, ші, ит ґейв
давати	to give	ту ґив
Давид	David	дийвід
давити	to press,	ту прес,
давний	old, ancient	олд, енчэнт
давно	long ago	лонґ еґо
далекий	far distant	фар дістент
далеко	far	фар
дальше	further	фордер
дармо	free, gratis	фрі, ґратіс
дарувати	to grand, to give for nothing	ґрантт, ґив фор нотінґ
дарунок	present, gift	презент
дати	give	ґів
дах	roof	руф
дахівки, ґонти	shingles	шинґлз
два дві, двоэ	two	ту
двері	door	дор
дворець, (колійовий)	station	стийшьон
де?	where	гвер
денний	neat	ніт
денно	daily	дейли
день	day	дей
день виплат	pay—day	пей-дей
дерево	tree	трі
дерево (до будівлі)	log, wood	лоґ
деревяний	wooden	вуден
держава	dominion, power	домініон
держак	handle	гендл
держати	to keep, hold	кіп, голд
дерти	to tear	тир
десь	somewhere,	сомгвер,

дехоть до воза	tar, wagon-grease	тар: веґон - ґріс
дехто	some-one	сом вон
дещо	some, little	сом, литл
джаґан	pick	пик
дзвін	bell,	белл
дзвінкий	ringing, sounding	ринґинг, савндинг
дзвонити	ring the bell	ринг д бел
дзюб	beak	бік
диво	wonder	вондер
дивний	wonderful	вондерфул
дивити ся	to look,	лук,
дивувати ся	to wonder	ту вондер
дикий,-о	wild	вайлд
дикість	wildness	вайлднес
диктувати	to dictate	диктейт
дим	smoke,	смовк
дитина	child	чайлд
дихати	to breathe	бріт
дихавиця	asthma	астма
дишель	wagon tongue	ваґон тонґ
диявол	devil	дивел
дім	house	гавз
діл, долина	valley, dale	велей
для	for	фор
дно	bottom	ботом
доба	day and night; 24 hours	дей енд найт
добродійний	beneficent,	бенефісент
добрий,-е	good,	ґуд,
добрість	goodness	ґуднес
до	to,	ту
довг	deb	дет
довгий	long	лонґ
довжина	length	лент
довжник	debtor	детор

довірэ	trust, confidence	траст траст, конфайд
довіряти	to trust, to confide,	
догодити	to satisfy	сатисфай
додаванэ	addition	аддишин
додавати	to add	адд
додатек	supplement	суплемент
дожидати	to expect, to wait	експект вейт
дозвіл	permission	пермішин
дозволити	to allow, to permit	аллоо, пермит
дозорця	inspector, overseer	инспектор
дозрілий	ripe	райп
дозріти	to ripen	райпен
доказати	to prove	прувв
докінчити	to finish	финишь
докладно	exactly, accurately	еґзектлі акю рателі
доктор	doctor	доктор
долина	valley, dale	велей, дейл
долото	chisel	чизел
дома	at home	ет гом
домашний	domestic	доместик
донька	daughter	дотер
доптати	trample	тремпл
дорога	road, way,	род, вей
дорогоцінний	precious	прішюс
дорогий	dear	дір
дослід	investigation	інвестіґешіту
дотикати	to touch	тач (он
дохід	profit	профит
дошка	board, plank	борд, пленк
дочка	daughter	дотер
дощ	rain	рейн
доїти	to milk	милк
драбина	ladder	ледер
дратва	twine	твайн

дрібниця	trifle	трайфл
дрібні гроші	change	ченджь
дріжджі	yeast cakes	їст кейкс
дрімати	to slumber	слумбер
дрімучий	sleepy	сліпі
дріт	wire	вайр
дрова, паливо	wood, fuel	вуд, фюел
дрожати	tremble	трембл
другим разом	next time	некст тайм
дубина	oak	овк
	oakwood	овквуд
дуга	rainbow	рейнбав
дуже	very	вері
дужий	strong	стронґ
дурний	foolish, crazy	фулишь, крейзі
дурноватий		
дурниця	trifle,	трайфл,
дусити	to choke	човк
дух	spirit, ghost	спирит ґост
душа	soul	совл
душенина	meat pie	міт пай
дївка	maiden	мейден
дївча	girl	ґерл
дїд	grandfather	ґрендфадер
дїдич	landlord	лендлорд
дїдизнина	heritage	герітеджь,
дїжка	vat,	вет
дїзнати ся	to find out	файнд авт
дїйстність	fact	фект
дїра	hole	говл
дїлити	to divide	дівайд
дїло	deed, work	дід, ворк
дїстати	to get, receive	ґет, ресійв
дїти	children	чилдрен
дякувати	to thank	теньк
Ева	Eva	Іва
Евангеліэ	gospel	ґоспел

Евангелист	evangelist	евенджеліст
еволюція	evolution	еволюціон
евхаристия	eucharist	юкарист
еґоіст	egoist	еґоіст
екватор, рівник	equator	еквийтор
екзамен	examination	еґзамінейші
економія	economy	ікономі (он
економ	land—steward	ленд-стюард
економічний	economical	ікономикел
експедиція	expedition	експедишен
елэктричество	electricity	електрисити
елэмент—арний	element,-ary	елемент—ари
еміґрант	emigrant	еміґрант
енерґія	energy	енерджі
епископ	bishop	бишоп
епископский	episcopal	епископал
ехо	echo	еко
Едуард	Edward	едвард
еґоізм (самолюбство)	egotism	іґотизм
едукация	education	едукейшіон
Европа	Europa	юроп
екземпляр	copy	копи
емаль	enamel	енамел
емблема	emblem	емблем
жаба	frog	фроґ
жаданэ	desire, wish	дизайр, віш
жадати	want, to desire	вонт, дізайр
жаден	none	нон
жадний	greedy, eager	ґріді, іґер
жало	sting	стинґ
жалоба, скарга	complaint accusation	комплейнт екюзийшон
жалувати	to be sorry	бі соррі
жаль	sorrow, grief	сорров, ґріф
жандарм	gendarme	жандарм

жар	heat, embers	гіт, емберс
жаркий	hot,	гат,
жартівливий	joking jesting	джовкінг, джестінг
жартувати	to joke, jest	ту джовк, ту джест
жати	reap	ріп
жах	fear, fright,	фір, фрайт
жахати	frighten, scare	фрайтен, скер
жвякати	chew	чю
ждати	wait, expect	веіт, експект
жебрак	beggar	беґґер
жебрати	beg	биґ
желїзо	iron	айрон
желїзна дорога	railroad railway	рейлровд рейлвей
желїзниця		
женити ся	marry	меррі
женщина	woman	вумен
жерело	spring,	спринґ,
жертва	offer	офер
живий	alive	елайв
живіт	belly	беллій
жид	jew	джю
жидівка	jewess	джюес
жила	vein	вейн
жити	live	лив
жито	rye	рай
житэ	life	лайф
жичити	lend	ленд
жінка, сопруга	wife	вайф
жменя	handful	гендфул
жнива	harvest	гарвест
жнивярка	binder reaper	байндер, ріпер
жовнїр	soldier	солджир
жовтень	october	октобер
жовтий	yellow	элов
жовч	gall bile	ґал, байл
жоліб	trough	троф

жолудок	stomach	стомек
жолудь	acorn	екорн
жонатий	married	мерред
жорна	mill-stone	мил-стон
жрець	pagan priest	пеґен пріст
жупан	coat	ковт
журба	grief	ґріф
журавель	crane	крейн
журнал	journal	джорнал
з	with,	вит,
за, поза	behind	бігайнд
забава	amusement	амюзмент
забити	kill, strike down	ту кил
забити (паль)	drive in	ту драйв ин
забогато	too much	ту мачь
заборонити	forbid	форбід
забути	forget	ту форґет
завидувати	envy	ту інви
завинити	owe	ту ов
завинути	to wrap	вреп
завірити	confide	конфайд
завтра	tomorrow	туморров
завісити	hang up	генґ ап
завчасу	early	ерлі
завязка	knot	нот
завсїгди	always	олвейс
загадка	riddle	ридл
загинути	perish starve	періш старв
загорода	garden	ґарден
заграничний	foreign	форін
загорода, по двірэ	yard	ярд
загоїти	heal	гіл
зад	back	бек
задача, обо-	task, duty	таск, дюті
задоволенэ	satisfaction	сатисфекшн
задоволити	satisfy	сатисфай
зазуля	cuckoo	кукку
закликати	call	кол
закопати	bury	бері

замітати	sweep	свіп
замішати	stir	стір
замучити	torture	торчюр
замкнути	close shut in	клоз, шят ін
замок	lock	лок
занедбати	neglect	неґлект
запалити	to kindle	ту кіндл
запасти ся	to sink	сінк
заперти	shut	шят
запросити	to invite	інвайт
запрошенэ	invitation	інвітейшин
запряг	harness	гарнес
запяток	heel	гіл
зараз	at once	ет вонс
зараза	plague	плийґ
засада	conscience	коншиенс
заслати	to send	сенд
засуд (декрет)	verdict	вердикт
засіяти	sow, put in seed	сов, пут ін сід
заскаржити	sue, accuse	су, екюз
заслужити	deserve	дезерв
заступник	substitute	субстітют
захід (сонця)	sunset	сонсет
західний	western	вестерн
зачати	to begin, to start	беґин, старт
зашити	sew up	со ап
заяць	rabbit	ребіт
збанок	pitcher	пичер
збирати	to gather	ґедер
збіже	grain	ґрейн
збити (горнец]	to break	брейк
зблудити	to get lost	ґет лост
збори	meeting	мітінґ
збродня	crime	крайм
зброя	armour,	армор
збудити ся	to awake	свийк
збудити	to wake up	вийк ап

звалити	to ruin, to pull down	рун, ту пул дави
звати	to call	кол
зварити	to boil, cook	бойл, кук
зверхи	above	ебав
звідати	to see	сі
зьвір дикий	beast	біст
зьвіря	animal	анимал
зьвізда	star	стар
звідки	where from	гвер фром
звідти	from there	фром дер
звісний	known	новн
звичай	use, habit	юз, гебіт
звичайно	usually	юзуелі
згинути	to starve, to die	старв, дай
згубити	to lose	луз
згублении	lost	лост
здавати ся	to seem	сім
здерти	to tear off	тир оф
здоровэ	health	гелт
здоровий	healthy,	гелті,
зелений	green	ґрін
земля	earth, land	ирт, ленд
земляк	countryman	контрімен
зеркало	looking glass	лукін-ґлес
зерно	grain	ґрейн
зівати	to yawn, gape	йавн, ґейп
зілэ	herb	герб
зима	winter	винтер
зимно	cold	колд
зле	bad, no good	бед, но ґуд
зло	evil	івел
злодій	thief	тіф
зломити	to break	брейк
злосний	cross, wicked	крос, віked
злочин	crime	крайм
злученэ	joint, junction	джойнт джонкшин
злучити	join, combine	джойн

злїзти	to get down	ґет давн
змерзнути	to freeze, to get cold	фріз
змучити ся	to get tired	ґет тайрд
знати	to know	нов
знаґэ	knowledge	новледж
знак	mark, sign	марк, сайн
знаменитий	excellent	екселент
зобачити	to see	сі
золити прати	to wash	вош
золотий	golden	голден
золото	gold	голд
з'орґанїзувати	to organize	органайз
зоря	dawn, star	довн, стар
зошит	scribbler	скриблер
зрідка	seldom	селдом
зрішень	spectator	спектейтор
зуб, зуби	tooth, teeth	тут, тіт
зьвіря	animal	енимел
зять	son in law	сон ін ло
Іван	John	джьон
ігла	needle	нідл
іменник	noun	навн
іменини	name day	нейм-дей
іменно	namely	неймлі
іменувати	to name, to appoint	нейм, епойнт
імя	name	нейм
інтерес	business	бізнес
інакше	otherwise	одервайз
індик	turkey	торкі
інший	other different	одер, дифрент
ідея	idea	айдіа
ікра	roe	ров
іскра	spark	спаркл
Ісус Христос	Jesus Christ	джізус крайст

історія	history story	гісторі
істина	truth	трут
кабан	hog, boar	гоґ
кава	coffee	коффі
кавалок	piece	піс
кавалэр	bachelor	бечелор
кавярня	coffee house	коффі-гавз
казанэ	sermon address	сермон
казати	to tell	тел
кайдани	handcuffs, bonds	хендкафс бондз
каламар	ink stand	інк стенд
калэндар	calendar almanac	келендер, елменек
калина	cranberry	кранбері
калитка	purse	порс
каліка	cripple	крипл
камізоля	vest	вест
камінний	stony	стовні
камінь	stone	стовн
камрат товариш	comrade, friend	комред френдж
камфора	camphor	кемфор
канапа	sofa, lounge	софа лавндж
кандидат	candidate	кендидейт
канцелярія	office	офис
капелюх	hat	гет
капелюх жіночий	bonnet hood	бонет, гуд
капітан	captain	кептен
капкан	trap	треп
каплиця	chapel	чийпел
капуста	cabbage	кебидж
кара	punishment penalty	пенішмент
карб	notch	ночь
карий	black dark brown	блек
карк	neck	нек
карта	card, chart	кард, чарт
карта (кор.	post card	пост кард

картофля	potato	потейто
каса	treasury	трежюри
касіер	cashier treasurer	кешир, тризюрер
Катерина	kate	кейт
католик	catholic	кетолік
кафтан	jacket	джэкет
качан	corn cob	корн коб
качка	duck	док
каша	porridge	поридж
кашель	cough	коф
кашляти	to cough	ту коф
кварта	quart	кворт
кватира	lodging	лоджінг
квас	acid	есид
квас карбол	carbolic acid	карболик еси
квасний	sour	савр
квашений	sour pickled	савр, пиклд
квіт	receipt	ресіт
квітувати	to quit	квит,
керниця	well	вел
керувати	to rule	рул
кислий	scur	савр
кидати	to throw	тров
килим	carpet	карпет
китиця	tassel,	тассел
кишеня	pocket	покет
кишки	bowels	бавлс
кілька	few' some	фю сом
кінчити	end, finish	енд, фініш
кінь	horse	горс
кість	bone	бовн
кіпіти	to boil	бойл
кіт	cat	кет
кіш	basket	бескет
класти	to put	пут
клевета	slander calumny	слендер = келумні
клеїти	to paste	пейст
клей	paste, glue	пейст
клин	wedge	веджь
кликати	to call	кол

клинок	peg	пеґ
клітка	cage	кейдж
кліщі	tongs	тонгзс
клопіт	trouble	тробл
ключ	key	кі
клямка	latch	летчь
кличати	to kneel	ніл
кмін	cumin	кюмин
книжка	book	бук
кнур	hog, boar	бовр, гоґ
князь	prince	принс
кобила	mare	мер
коваль	blacksmith	блексмит
ковадло	anvil	анвил
ковбаса	sausage	соседжъ
коверта	envelop	енвелоп
ковнїр	collar	колер
когут	rooster cock	рустер, как
кожух	fur coat	фор ковт
кождий	each one	ічь вон
коза	goat	ґовт
колесо у возу	wheel	гвіл
колесо	circle	сіркл
коли	when,	вен
колиба	shanty	шенті
колиска	cradle	крейдл
колисати	to rock	рок
колодка	padlock	педлок
колос	ear of corn	ір оф корн
колоти	to prick	ту прік
колїно	knee	ні
комар	mosquito,	москито
комин	chimney	чимней
комната	room	рум
конець	end	енд
конечно	necessarily	несесарли
коноплї	hemp	гемп
коновка	can, pail	кен
конюшина	clover	кловер
копнути	to kick	кік
копальня	mine	майн
копати	to dig	диґ

копито у коня	hoof	гуф
копито шевске	last	лест
кора	bark	барк
корабель	ship	шип
корба	throttle	тротл
корито	trough	троф
користати	to gain to profit	гейн, профіт
користь,	profit	профіт
корінь	root	рут
кормити	feed	фід
корова	cow	кав
корок	cork	корк
король	king	кинґ
королева	queen	квін
королївство	kingdom	кингдом
корона	crown	кравн
короста	itch	ичь
короткий,-о	short-ly	шорт шорт-лі
корч [біль]	cramp	кремп
корч в ліції	bush	бушь
коса	scythe	ссайс
косарка	mower	мовер
косити	to mow	мов
котвиця	anchor	енкр
котел	kettle	кетл
котрий	which	гвичь
котя	kitten	китен
кошелик	basket	бескет
когут	cost	кост
коштувати	to cost	ту кост
кравитка	neck tie	нек тай
кравець	tailor	тейлор
краденний	stolen	столен
крадіж	theft	тефт
край	country	контрі
країна	region	ріджи
кракі, кущі	bush brush	буш, брошь
крамниця	store	стор
краса	beauty	бюті
красний	beautiful	бютифул

красно	beautifully	бютіфулі
красти	to steal	стіл
краєвий	provincial	провинціал
краяти	to cut	кат
краян	countryman	контрімен
кремінь	flint	флинт
крейда	chalk	чок
крехкий	breakable,	брекебл
кривда	wrong	вронґ
кривдити	to injure	інджюр
кривий	crooked	крукед
крик	noise, shout	ноіз. шавт
кричати	to cry	край,
крило	wing	виньґ
кримінал	prison	прізон
криниця	well	вел
криса	brim, edge	брим, едж
крити	to cover	ковер
кричати	to cry	край
криївка нора	den	ден
кріз	through	тру
крій	fashion, cut	фешьон кат
кріпкий	strong	стронґ
кріп	dill	дилл
крісло	chair	чийр
кров	blood	блод
кровавий	bloody	блоді
крок	step, yard	степ, ярд
кроква	rafter	рафтер
кромі	except	ексепт
кропива	nettle	нетл
кропити	to sprinkle	спринкл
кросна до дров	wood horse	вуд-горс
круглий.—о	round	равнд
кругом	around	еравнд
кружляти	to swing around	свинґ еравнд
крук	crow	крав
крупи	groats, grit	ґровтс, ґрит
крутий	crooked	крукед

крутити	to turn	торн
кубок	cup	коп
кувати	to forge	форджь
кувати коні	to shoe horses	шю горсес
куди?	where which way	гвер, гвичь вей
кузня	blacksmith shop	блексмит шоп
кукла лялька	doll, dummy	дол
кукуруза	corn	корн
кулак	fist	фист
кулко	ring	ринґ
куля	ball	бал
купа	heap, pile	гіп, пайл
купати ся	to swim, bathe	свим, бейт
купець	merchant,	мерчент,
купив-ла-ло	he, she, it bought	гі, ші, ит бат
купити	to buy	бай
купіль	bath	бет
курити	to smoke	смоик
курка	hen, chicken	ген, чикен
курок у стрільби	hammer	гемер
куропатва	prairie chicken partridge	прері чікен
кусати	to bite	байт
кусень	small piece	смал піс
кут, угол	angle corner	енгл корнер
куфер	trunk	тронк
куфрик	valise	веліз
кухарка	cook	кук
кухня	kitchen	кичен
кухля, хохля	dipper	диппер
куций	short	шорт
кучері	curls	корлс
кучерявий	curly	корлі
лаба	leg	лег
лава	bench	бенчь

лагідний	gentle	джентл
лагодити	to prepare	прінейр
ладан	incense	інсенс
ладно	nicely	найсли
ладувати	to load	ловд
лазити	to creep	кріп
лазити до гори	to climb up	клаймбап
лакомий	dainty	дейнті
лан, поле	field	філд
ланц	chain	чейн
ланцушок	watch chain	воч чейн
лапа пазурі	paw	па
лапати	to catch, to seize	кечь, сійз
лапка на мыши	mouse trap	мовс трап
латати	to patch	печь
ласкавий	kind	кайнд
ласкавість	kindness	кайнднес
ласиця	weasel	візел
ластівка	swallow	своллов
латка	patch	печь
латиньский	latin	летин
лебедь	swan	свон
лев	lion	лайон
левада	meadow	медов
легкий	light, easy;	лайт, ізі
легінь	young lad	йонґ лед
ледащо	lazy fellow	лейзи фелов
лежати	to lay	лей
лен	flax	флекс
летїти	fly	флай
лехкі	lungs	лонґс
лижви	skates	скейтс
лижка	spoon	спун
лизати	to lick	лик
ликати	to swallow.	своллов
лилик	bat	бет
липень	July	джюлай
лис	fox	фокс
лисий	bald	болд
листопад	November	новембер
литка	leg	леґ

лити	to pour	повр
лихий	bad	бед
лихо	woe	вов
лихва	usury	юзюрі
лице,	cheek	чік
лише	only	онлі
лишити	to leave	лив
лишитись	to remain	рімейн
лоб, шелеп	forehead	форгед
ловити	to catch	кечь
лодь	boat	бовт
ложка	spoon	спун
ложитись	to lay down	лей давн
лоза	willow	виллов
локоть	elbow	елбов
ломити	to break	брейк
лопата	spade shovel	шовел
лось	moose	мус
лошя	colt	колт
луб, кора	bark	барк
луг	bush	бушь
лук	bow	бов
лупа	peel	піл
лупити	to peel	то піл
луска (у риби)	scale	скейл
лївий	left	лефт
лїд	ice	айс
лїй	tallow	толов
лїйка	filter	филтер
лїкарство	medicine	медисин
лїкар	physician,	физишэн
лїнивий	lazy	лейзі
лїс	forest,	форест
лїтати	to fly	флай
лїто	summer	соммер
лїтра	quart,	кворт
лїхтарня	lantern	лентерн
лїци	lines	лайнс
лїчити	to cure	кюр
лїшай	scab, tetter	скэб
лїщина	hazel	гейзел
любити	to love,	лов, лайк

любов	love	лов
любка	sweetheart	світ гарт
любчик	lover	ловер
люди	people	піпл
люлька	pipe	пайп
лягчи	lie down	лай давн
ляк	sealing wax	сілиньґ векс
лялька	doll	дол
лямпа	lamp	лемп
ляти	to pour	ту повр
мабуть	perhaps	пергепс
мав, ла, (ло	he, she, it had	гі, ші, ит гед
магазин на збіже)	granary	грейнері
магазин, склад	storage	сторидж
Магдалина	Maggie	меггі
мадяр	Hungarian	гунґеріен
мазь, масть	grease	гріс
мазь до воза	wagon grease	вегон гріс
мазати	to grease	гріс
май	may	мей
майно	property	проперґі
мак	poppy	попці
маколін	potatoe-masher	потейто мешер
малий	small, little	смол литл
малина	raspberry	резберрі
мало	a bit a little	а біт, а лидл
малпа	monkey	монкі
малювати	to paint	пейнт
мальованэ	painting	пейнтинґ
маляр	painter	пейнтер
мама	mother	модер
мамалига	corn pudding	корн пудинг
манерка	dinner pail	динер пейл
маржина	cattle	кетл
Марія	Mary	Мері
марка (почт	stamp	стемп
Марко	Mark	марк
марність	vanity	веніті

марець	march	марчь
марш	march	марчь
маса (много	lot, many	лат, мени
масло	butter	ботер
масний	fat, greasy	фет, ґрісі
масть	salve,	селв
Матвій	Matthew	Метю
матерац	mattress	метрес
матерія	stuff	стоф
матеріял	material	матірял
матеріял [дошки]	lumber	ломбер
мати, матер	mother	модер
мати	to have	гев
махати	to swing	свиньг
мацати	to touch	тачь
мачка	chew tobaco	чю тобеко
мачоха	step mother	степ модер
маєток	estate	естейт
машина	machine	машін
машина до шитя	sewing machine	совінґ машін
машт	mast	мест
медвідь	bear	бир
медицина	medicine	медисин
медичний	medical	медикал
межа	boundary	бовндері
межи двома	between	бетвіа
межи многими	amongst	амонґст
мельдувати	to report	репорт
мельдунок	report	репорт
мельник	miller	миллер
мене, —ї	me	мі
менше	less	лес
меншість	minority	майнориті
менший-а	smaller	смолер
мерзкий	ugly	оґлі
меркнути	to get dark	ту гет дарк
мертвий	dead	дид
метати	to throw	тро
метелиця	shower	шавер
мидниця	washdish	вощдиш

мило	soap	совп
миля	mile	майл
минути	to pass, go over	пес
минувшісь	the past	д'пест
миска	dish	дишь
мислити	to think	тинк
мити	to wash	вош
Михайло	Michael	майкел
миш, миши	mouse, mice	мавс, майс
мищина	saucer	сосер
мід	honey	гоні
мідь	cupper	копер
між	between	бетвін
мігдал	almond	амонд
мізильний пал	little finger	литл фингер
міна	mine	майн
міняти	to change	мот
міль	moth	чинджь
міра	measure	мезюр
мірно	accurately	аккюратлк
міряти	to measure	мезюр
місити	to knead	нід
міст	bridge	бриджь
місто	city	ситі
місточко	town	тавн
місце	place	плийс
місцевість	locality	локелиті
місцевий	local	локал
місяць на небі	moon	мун
місяць 30 дн	month	монт
місячно	monthly, it is moonlight	монтли
міткий	quick,	квік
мітла	broom	брум
міх	bag, sack	бег, сек
міх ковальский	blacksmith's bellows	блексмите беллоз
міхур	bladder	бледр
міць	strenght	стрент
міцний	strong	стронг

мішати	to mix	мікс
мішок	bag	беґ
міщанин	citizen	ситизен
млака	swamp	свомп
млин	mill	мил
мова	language,	леньгвиджь
мовити	to speak	спік
мовчати	be silent	бі сайлент
можу	I can,	кен
могучий	mighty	майті
мода	fashion	фешіон
може	perhaps	пергепс
можливо	possibly	посибли
мозок	brain	брейн
Мойсей	Moses	мозес
мокрий	wet, damp	вет, демп
молитва	prayer	прейер
молити ся	to pray	прей
молодий	young	йонг
молодиця	bride	брайд
молодість	youth	ют
молоко	milk	милк
молотарня	threshing machine	трешинг машін
молоти	to grind	грайнд
молотити	to thresh	трешь
молоченя	threshing	трешінг
молоток	hammer	геммер
монастир	monastery	монастері
моральний	moral	морал
моральність	morality	моралиті
морс	sea	сі
мороз	frost	фрост
морщити	to wrinkle	ринкл
мотати	to wind	вайнд
мотика, сапа	hoe	гов
мотуз	rope	ровп
мох	moss	мос
моя, —	my, mine	май, майн
мрака	fog, mist	фог, мист
мудрий	wise	вайз
мужик	peasant	пезант
мужчина	male, man	мейл мен

муж	husband	гозбенд
музика	music	мюзик
музикант	musician	мюзішен
мука	flour	флавр
мука разова	brown flour	брави флавр
муки	tortures	торчюрс
мул	mule	мюл
муляр	bricklayer	бріклеэр
муніция	ammunition	амюниншин
мур	stone wall	стовн, вал
муравель	ant	ент
мурувати	to lay bricks	лей брике
мурин	nigger	нігер
мусїти	must	мост
муха	fly	флай
мучити	torment	тормент
мягкий	soft	сафт
мясо	meat	міт
мясо волове	beef	біф
мясо свиняче	pork	порк
мясо овече	mutton	моттон
мясо теляче	veal	віл
мятка	mint	минт
На	on, upon	он, апон
набожний	religious	реліджюс
набути	to earn	ирн,
на віки	for ever	фор евер
на всхід	eastwards	іствордс
навчений	trained	трейнд
нагадати	to remind	рімайнд,
нагий	naked	нейкд
нагло	suddenly	соденли
на горі	up stairs	апстерз
нагорода	reward	рівард
над	over, above	овер, абав
на дворі	outside	автсайд
надїя	hope	гови
на долї	downstairs	дави стерз
на захід	westwards	вестворде
надати на почту	to post	повст
назбирати	to pick up	пік ап

називати	to name	ту нейм
назва	name	нейм
назначити	to mark	марк
най!	dont	довнт
найти	to find	файнд
наймит	hired servant	гайрд, сер-
наймити	to rent	рент | вент
наклеїти	to paste on	пейст он
наклонити	to bend	бенд
накормити	to feed	фід
наняти	to hire	гайр
належати	to belong	беланґ
наочно	personally	персонали
напасть	disaster	дизастер
наперсток	thimble	тимл
направити	to repair	ріпейр
нарід	people	піпл
нарікати	to lament	лемент
народність	nation	нейшн
народний	national	нешіонал
нас	us	аз
насїкомий	insect	инсект
насильство	violence	вайоленс
насипати	to strew	стров
насиня	seed	сід
наслїдувати	to imitate	имитейт
наука	science	ссайенс
начальник	chief, head	чіф, гид
находити ся	to be found	ту бі фаунд
наш	our	авр
на що?	what for	ват фор
не	not	нот
небавом	soon	сун
небесний	heavenly	гевенлі
небеспечень ство	danger	денджэр
небеспеч- ний	dangerous	денджэруз
небо	heaven	гевен
небозвід	sky, firmament	скай, фирмамент
небощик	late decesead	лейт, дізізт
неважний	trifling	трайфлинґ

невдоволений	dissatisfied	діссатісфайд
невдячний	ungrateful	онґрейтфул
невилічимий	incurable	инкюребл
невірний	infidel	инфидел
негідний	worthless	вортлес
недбалий	careless	керлес
недвижимий маэток	real estate	ріл естейт
недобрий	bad, no good	бед
недовірэ	distroust	дистрост
неділя	Sunday	сондей
незаконий	illegal	іллігел
незгірший	not too bad	нот ту бед
низгідний	unpleasant	онплезент
незгода	discord	дискорд
нездалий	unfit unable	онейбл,
не знаю	I don't know	ай донт нов
незнаний	unknown	оннови
незрозумілий	obscure unclear	обскюр
не кажи	dont say	довнт сей
нема	none there	нон дер
неміч	sickness	сикнес
немічний	weak unable	вік, онейбл
немилий	unpleasant	онплезент
неможливо	impossible	импосибл
не можу	I can't I can not	ай кент, ай кен нот
ненависть	hate	гейт
ненавчений	untrained	онтрейнд
не пасуэ	it does not fit	ит дознт фіт
непогода	bad weather	бед ведер
неприготований	unprepared	онприпейрд
неправда	untruth	онтрут
неправильно	not right	нот райт
неправильний	irregular	ирреґюлар
неприсутний	absent	абсент

непрятель	enemy	енеми
неслава	shame disgrace	шейм
несталий	unsteady	онстеді
нести	lay eggs	лей еґс
нерв	nerve	нерв
нервовий	nervous	нервус
нерозсудний	irrational	іррейшонал
нетерпеливий	impatient	імпийшинт
неточний	incorrect	инкоректт
нещастэ	mishap	мисгеп
нещасливий	unhappy	онгепі
нечайно	suddenly	соденлі
нечесний	dishonest	дисгонест
низина	lowland	ловленд
низький	low	лов
низший	lower	лооер
Никола	Nicolas	николес
нинї	today	ту дей
нирки	kidneys	кидней з
нитка	thread	тред
нич	nothing	нотинґ
ніж	knife	найф
ніздря	nostril	нострил
ніс	nose	новз
ніч	night	найт
нічлїг	night logding	найт лоджинґ
новий	new	ню
новина	news	нюс
нога (стопа)	foot	фут
нога (голїнь)	leg	леґ
ноги (стопи)	feet	фіт
ногавицї	pants, trowsers	пентз, тровзерс
ноготь	finger nail	фінґер нейл
ножик	pocket knife	пакет найф
ножицї	scissors	сисзорс
нора жерело	spring	спринґ
носити	to carry	кері,

нотар	notary public	нотарі поблик
нотатка	pocket book	пакет бук
нотувати	to take notes	ту тейк ноте
ночувати	to stay over night	стей овер найт
ноша	costume	костюм
ноші	barrow	бьрров
нудити ся	to be tired of	бі тайрд оф
нудьга	sadness	седнес
нужда	misery	мизери
нуля	zero	здіро
нумер	number	номбер
ні	no	нов
ні, ні	neither, nor	нідер, нор
нігде	nowhere	ногвер
ніж, чим	than	ден
ніколи	never	невер
нікуди	nowhere	ногвер
нікчемний	indolent	індолент
ніи	before	біфор
німий	dumb, mute	домб, мют
ніхто	nobody	нободи
нічо	nothing	нотинґ
нют	rivet	ривет
нюх	smell	смел
нюхати	to smell	ту смел
о, об	about on	ебавт
оба	both	бот
обвязати	to bind	байнд
обганяти	to drive away	драйв евей
обговорити	to discuss	дискос
обгорнути	to wrap	реп
обголений	shaved	шейвд
обдерти	to tear off	тир оф
обережний	carefull	керфул
обернути	to turn	торн
обида	offence	офенс
обід	dinner	динер
обідати	to dine	дайн
обіймити	to embrace	ту ембрейс
обікрасти	to steal, rob	стіл, роб
обіцяти	to promise	промис

облестний	sly	слай
обманути	to fool	фул
оборіг	hay loft	гей лофт
образ	picture	пикчюр
образити	to offend	офенд
образований	educated	еджюкейтед
обрус	towel	тавел
обруч	hoop, tire	гуп
обрік	feed	фід
обробити землю	to cultivate	колтизейт
обшити	to line	лайн
об'їхати	to drive around	драйв аравнд
обух	but-end	бот-енд
овад	insect	инсект
	bull dog fly	булдог
овес	oats	овтц
овоч	fruit	фрут
оглянути ся	to look back	лук бек
огнище	fire place	файр плейс
огонь	fire	файр
оголосити	to publish	паблиш
огород	garden	ґарден
огородник	gardener	ґарднер
одежа	clothing	клотиньґ
один	one	вон
одиниця	unit	юнит
одинокий	single, alone	сингл алон
одягчи	to dress	дрес
одуріти	to get crasy	ґет крейзі
оженити ся	to get married	ґет меррэд
ожидати	to wait	вейт
оживити ся	to quicken	квикен
ожина	bramble	брембл
озеро	lake	лейк
озимина	fall crop	фол крап
ознака	sign, mark	сайн, марк
око	eye	ай
окований	iron bound	айрон бавнд
окови	fetters	фетерс
околиця	region	ріджьон

около	around, about	еравнд
окуляри	eyeglasses	айґлесес
олень	stag hart deer	стег гарт
Олекса	Alexander	алексендер
Олена	Helen	гелен
олива	oil	ойл
олівець	pencil	пенсил
олівяний	leaden	леден
олово	lead	лед
омастити	to grease	гріс
она, оно	she, it	ші, ит
они	they	дей
онтам	over there	овер дер
онука	grandchild	грендчайлд
онуча	rag	ґ,
опалка	feed-sack	фід сек
опарений	burnt	борнт
описаний	described	дискрайбд
опитний	experienced	експіренст
опікун	guardian trustee	гардіан тростіі
опущений	left forsaken	лефт
оранэ	plowing	плавиньг
орати	to plow	плав
орач	plow-man	плав мен
орел	eagle	іґл
оріх	nut	нат
оружэ	ammunition	амюнішн
орчик	single tree	сингл трі
оса	wasp	воспі
осел	donkey, ass	донкі, есс
оселедець	hering	гериньг
осика	poplar	паплер
оскаржений	accused	аккюзд
оскаржити	to accuse sue	аккюз, сю
основа	foundation	фавндешин
особисто	personally	персоналі
особа	person	персон
остатний	last	лест
остеречи	to warn	ворн

острий	sharp	шарп
острити	to sharpen	шарпен
осушений	dried	драйд
осінь	fall	фал
отава	after grass	ефтер ґрес
отворити	to open	овпен
отець	father	фадер
отуманики	to fraud	фрод
офіцир урядник	officer	офисер
ох!	oh!	о!
охота	desire	дезайр
охочий	willing	виллиньг
околодити	to cool	кул
оцет	vinegar	вінігер
оцінити	to value	велю
ошибка	mistake	мистейк
ошуканьство	deceit	десіт
ошукувати	to deceive	десів
Пава	peacock	пі-как
павук	spider	спайдер
павутина	cobweb	коб-веб
падати	to fall	фал
падлюка	villain	віллейн
пазура	clow	клав
пакувати	to pack up	пек ап
пакунок	package	пекедж
палата	palace	пелес
палець на руці	finger	фінгер
палець на нозі	toe	тов
палити	to burn	барн
палиця	stick	стик
пальма	palm	палм
палач	fireman	файрмен
памятати	remember	рімембер
память	memory	меморі
пан	lord, master	лорд, мастер
панна	miss	мис
пантофель	slipper	слиппер
панувати	to reign	рейн

панчоха	stocking	стакінг
пані	lady,	лейді
папа	pope	пап
папір	paper	пейпер
папірці	cigarette papers	сиґарет пейперс
папороть	fern	ферн
паприка	red peper	ред пеппер
папуга	parrot	перрот
пара	pair	пейр
пара	steam	стім
парада	parade	перейд
парасоль	umbrella,	омбрелла
парити	scald	сколд
паровець	steamship	стім шип
пас, пасок	belt. girdle	белт ґірдл
паскудний	ugly	аґлі
пасовисько	pasture	песчюр
пасти	to graze	ґрейз
пастух	cowboy shepherd	кавбой, шеперд
пасіка	bee-keeping	бі-кіпінґ
пасха	passover	пасовер
пательня	frying-pan	фрайнґ-пен
патик	stick	стик
пахати	to smell	смел
пачка	package parcel	пекджь
паша	pasture	песчюр
пашня	feed	фід
паща	mouth	мавт
певний	sure certai n	шюр сертин
певно	surely	шюрли
пекар	baker	бейкер
пекарня	bakery	бейкері
пекло	hell	гел
пензель	paint brush	пейнт, брошь
перед	front	фронт
перевернути	to turn upset	торн
переклад	translation	транслейшин
пересторога	warning	ворнінґ

перець	pepper	пеппер
перина	feather-bed	федер - бид
перо	pen	пин
перстень	ring	риньг
перше	before	бефор
перший	first	форст
пес	dog	дог
пестити	to pet	пет
петиція	petition	петішіон
петрушка	parsley	парслей
печать	seal	сіл
печеня	roast meat	ровст міт
печи	to roast	ровст
печінка	liver	лівер
пивниця	cellar	селер
пиво	beer	бір
пила	saw	со
пилити	to saw	со
пильник	file	файл
пильнувати	to watch	вочь
пиріг	pie	пай
писар	secretary clerk	клерк
писати	to write	врайт
письмо	letter	леттер
питанэ	question	квещчіон
питати	to ask	еск
пити	to drink	дрінк
пиха	pride	прайд
пів	half	геф
північ	midnight	миднайт
північний	northern	нортерн
під	under	ондер
підкова	horse-shoe	горс-шу
пізно	late	лейт
підняти	to lift, to raise up	ту лифт, ту райз ап
підошва	sole	совл
підписати	to sign, endorse	ту сайн, ен дорс
підпора	stay, support	стей, супорг
підстава	foundation	фовндешин
підлога	floor	флор

підлий	mean, base	мін, бийс
підозрінэ	suspicion	соспішіон
пізно	late	клаймет
підсонэ	climate	лейт
пімста	vengeance, revenge	венджeнс, ревендж
піна	foam	фовм
піп	priest	пріст
пірвати	to tear	тір
пірэ	feathers	федерс
пірник	pillow-slip	пилов-сліп
пісковатий	sandy	сенді
пісня	song,	сонґ
пісок	sand	сенд
після	after	ефтер
післанець	messenger	месенджер
післати	to send,	сенд,
піст	fast	фест
піт	sweat, perspiration	свет, перспірейшіон
пітьма	darkness	даркнес
піч	oven, stove	овен, стов
пішки	on foot	он фут
плаванэ	swimming	свімінґ
плавати	to swim	свім
плавати кораб.	to sail	сейл
плакати	to cry, to weep	край, віп
платити	to pay	пей
платня	pay, salary	пей, селері
плач	weeping	віпинґ
плащ від дощу	rain-coat	рейн ковт
плескати	to clap	клеп
плести волосэ	to plait, braid	плийт, брийд
плече	shoulder	шолдер
плита	stone	стовн
плідний	fruitful	фрутфуд
пліт	fence	фенс
плоский	flat	флет

плуг	plow	плав
плуца	lungs	лонґс
плювати	to spit	спит
плюжва	bed dog	бед доґ
плюта, дощ	rain, shower	рейн, шавер
пляма	spot, stain	спот, стейн
плян	plan	плейн
пляц	place	плес
по	after	ефтер
побіда	victory	віктори
побільшити	to increase	ту інкріз
побожний	devout, pious	дівовт, паюс
побут	dwelling, abode	двелиньґ
поважати	to honor, respect, esteem	онор, респект естім
поважаний	honorable, esteemed	оноребл
повалити	overthrow	овертров
повний	full	фул
повинність	duty	дюті
повільний	easy, slow	ізи, слов
повість	story	сторі
повернути	to return	ту реторн
поверх	floor	флор
повіт	county	кавнті
поворот	return	реторн
повитуха	mid-wife	мид-вайф
повторити	to repeat	репіт
повідомити	to notify	нотифай
поганяти	to drive	ту драйв
поганин	pagan, heathen	пейґен, гійден
погляд	opinion	опініон
погода	weather	ведер
податок	tax, rate	текс рейт
поденний робітник	day laborer	дей лейборер
подвірэ	yard	ярд
подібний	like, similar	лайк
подорож	journey	джьорні
подобати ся	to please	ту пліс

подорожний	traveller	травелер
подорожувати	to travel	травел
поета	poet	поет
поема	poem	поем
пожежа	conflagration	конфлеґрийшіон
пожива	food	фуд
пожиток	use	юз
пожиточний	useful	юзфул
пожички по річки	black currants	блек коренте
пожичити	to borrow	борров
пожичка	loan	лови
поза	behind	бігайнд
позавтра	the day after to morrow	дей ефтер ту морров
позаяк	becouse	беказ
позволити	to allow	аллов
поздоровити	to congratulate	конґретюлийт
поїти	to water	ту вотер
поїхати	to ride away	ту райд свей
позївати	to gasp, yawn	ґесп
позивати	to sue	су
показати	to show	шов
покій	room	рум
поки, доки	untill	онтил
покинути	to leave	лів
покласти	to put	пут
поклін	bow	бав,
покора	meekness	мікнес
поконати	to vanquish	венквиш
покотити	to roll	рол
пола	skirt	скерт
поле	field, prairie	філд, прері
політика	politics	политикс
поліцай	policeman	полісмен

полїтерований	polished	поліз
полїно	stick of wood	стик оф вуд.
полїция	police	поліс
поломінь	flame	флийм
полотно	linen	линен
положити	to put, lay	пут, лей
положити ся	to lay down	ту лей давн
полуда	cataract	кетерект
полудне в полудне	noon, at noon	нун
по полудни	after noon	ефтернун
полуднок	dinner	динер
полумисок	plate	плейт
полонка	ice-hole	айс-говл
польованэ	hunting,	гонтінґ
полювати	to hunt	гонт
помагати	to help	гелп
помада	pomade	помийд
помало	steady	стеді
помело	broom	брум
помешканэ	habitation	габітий-шіон
поміст, підлога	floor	флор
помянути	to commemorate	комемо-рийт
помилка	mistake	містийк
понедїлок	Monday	мондей
понеже	because	беказ
понехати	to leave	лів
попарити	to scald.	сколд
попіл	ashes	ешес
поправить	repair, to fix	репейр, фікс
пора, час	time	тайм
порада, рада	advice	адвайз
поріч	threshold	трешголд
порожний	empty	емпті

пором	ferry	фері
порох, стрільний	gun powder	ґон павдер
порошок апт.	powder	павдер
порушити	to move	ту мув
поруче	balustrade	белюстрейд
порядний	orderly	ордерли
посадити на сінэ	to plant	плент
поселенець	settler	сетлер
посів	sowing, crop	совінґ
посилати	to send	сенд
посуха	drought, dryness	дравт, драйнес
послїдний	last	лест
пословиця	proverb	проверб
послужити	to serve	серв
послухати	hear	ту гір
послух	obedience	обідієнс
послушний	obedient	обідієнт
пополу з вами	same to you	сейм ту ю
поставити	to set	ту сет
постіль	bed clothes	бед кловз
поступ	progress	проґрес
посунуть	to shove	шов
потік	stream, creek	стрім, крік
потити ся	to sweat	ту свет
потихо	silently	сайлентіли
потім	then	ден
потребувати	to need want	нід
потріб	need, necessity	нід, несесіти
потрібний	necessary, needful	несесері
потяг	train	трейн
похвала	praise	прейз
похибка	mistake	мистейк
похід	gang, procession	ґенґ, просешіон
похорон	funeral	фюнерал

похоронити	to bury the dead	бері дид
похрестити	to baptize	бептайз
почати	to begin, commence	беґин
початок	begining	біґиннінґ
почекати	to wait	вейт
почекальна	waiting room	вейтинґ рум
почитатель	adorer	едорер
почта	post office	пост офис
почмайстер	postmaster	постмастер
поїхати	to drive	драйв
поїхати верхом	to ride on back	райд он бек
пояснити	to explain	експлейн
права рука	right hand	райт генд
правий-о	straight	стрейт
право, закон	law	ло
правда	truth	трут
правдивий-го	t	тру
прагненэ	thirst	торст
прагнучий	thirsty	торсті
практика	practice	пректіс
прати	to wash	вош
пранэ	washing	вошінґ
прапор	flag	флеґ
працювати	to work	ворк
прачка	wash woman	вош-вумен
праця	work, labor	ворк лейбор
предприэмець	contractor	контректор
прибитий	nailed	нейлд
приватний	private	прайвет
привезти	to haul	говл
привичка	habit	гебит
привіт	welcome	велком
привитати	to welcome	ту велком
пригорщ	handful	гендфул
приготовити	to prepare	пріпейр

призивати	to call	кол
признанэ	credit	кредіт
приїзд	arrival	ерайвел
приличний	decent	дісент
приймати	to accept	аксепт
приказ	order	ордер
приказати	to order	ту ордер
прикрасити	to adorn	ту едорн
прилад, при ряд	instrumens, implement	инструмент імплемент
приладити	to prepare	пріпей
примір	example	екземпел
приносити	to bring	бриньґ
приневолити	to force	ту форс
причта	parable	перебл
присутний	present	презент
присяга	oath	овт
причина	cause	каз
приятель	friend	френд
приятний	agreeable	еґріебл
проба	trial	троял
пробувати	to try	ту трай
продаж	sale	сейл
продати	to sell	ту сел
пропасти	to perish	періш
проповідь	sermon	сермон
просити	to ask, to beg	еск, беґ
простити	to forgive	форґив
проти	against	еґейнст
противно	contrary	контрарі
простацкий	vulgar	волґар
проступок	transgression	тренсґрешіон
протокол	record	рекорд
профіт	profit	профит
прохід	walk	вок
прясти	to spin	спін
псальма	psalm	сам
повіки	eye lashes	ай лешес
пструг	river trout	ривер травт

псувати	to spoil	спойл
птах	bird	бирд
пугар	glass	ґлес
пугач	owl, screech owl	овл
пуделко	little box case	литл боке
пузир	bladder, bubble, vesicle	бледер, бобл
пукати до дверий	to knock at the door	нок ат дор
пукнути	to burst, explode	борст, експлов
пульс	pulse	поле
пулярес	purse	поре
пустий	vain, naughty	вейн, наті
пустити	to let go	ту лет ґов
путати коні	to hobble	гобл
путня	pail	пейл
пухлина	swelling	свелинґ
пухнути	to swell	свел
пуцувати	to clean polish	клін
пучок	bud	бод
пушка	gun	ґан
пуща	desert	дезерт
пчола	bee	бі
пявка	leech	ліч
пядь	link	линк
пяний	drunk	дронк
пяниця	drunkard	дронкерд
пястук	fist	фист
пята	heell	гіл
пятнайцять	fifteen	фифтін
пять	five	файв
пятниця	Friday	фрайдей
рабувати	to rob, to plunder	роб, плондер
рада	counsel,	кавнсел
радість	joy	джой
радний	councilor	кавнелор

радий	glad, content	ґлед, контент
радо	gladly	ґледлі
раз	once	вонц
разом	together	туґедер
рай	paradise	перадайз
рак	lobster, cancer	лобстер, кенсер
рало	plow plough	плав
рама	frame, chase	фрейм
рамя	arm	арм
рана	wound	вунд
ранити	to wound	ту вунд
рано, завтра рано	early, to morrow morning	ирли, ту морров морнінґ
ранок	morning	морнінґ
раптом	suddenly	соденли
раса	race, breed	рийс, брід
рата	payment, due	пеймент дю
ратиця	hoof	гуф
ратувати	to help save	гелп, сейв
рахувати	to count	кавнт
рахунок	account bill	еккавнт бил
рвати	to tear	тир
ребро	rib	риб
ревідувати	to revise	ревайз
ревіти	to roar	рорв
ревматизм	rheumatism	рюматизм
реґіт	roar, laughter	ровр, лефтер
реґулювати	to regulate	реґюлийт
редактор	editor	едитор
редаґувати	to edit	едит
редька	radish	редиш
резиґнувати	to resign	різайн
результат	result	різолт
рекомендація	recommendation	рекомендийшіон
республика	republic	ріпоблик
релїґія	religion	реліджіон

ремесло	trade	трийд
ремінь, шкіра	leather,	ледер
ремінний пасок	strap, belt	стрсп, белт
ремісник	artisan, tradesman	артизан, трейдсмен
ретельний	reliable, honest	релайбл, онест
решето	sieve	сів
речи	to say	ту сей
речинець	term	терм
ржа	rust	рост
ржавіти	to rust, get rusty	ту рост
рзати	to neigh	ней
риба	fish	фіш
рибак	fisher	фішер
риза	garment	ґармент
риж	rice	райс
рикати	bellow	беллов
римар	saddler	седлер
ринка	pan, stewpan	пен, стюпен
рило свинячe	snout, pig's muzzle	снавт
рискаль	spade	спийд
рисувати	to draw,	дров,
рисунок	drawing sketch	дровінґ, скеч
рись	lynx	линкс
рібий	speckled, dappled	спеклд, депелд
рів	ditch, pit	дич, пит
рівний	level, even	левел, івен
рідкий	rare, scarce	рейр, скерс
рідко	seldom	селдом
ріжний	different	диферент
ріжниця	difference	диференс
різак	carver	карвер
різати	to saw, to cut	со, кат
різник	butcher	бучер

різкий	sharp, keen	шарп, кін
Різдво	Christmas	крисмас
рій пчіл	swarm of bees	сворм оф біз
рік	year	йір
ріка	river	ривер
річка	creek	крік
рільник	farmer	фармер
рісниця	eye—lash	ай леш
річ	thing, article	тінґ, артікл
рішити	to decide	дісайд
робітник	workman	воркмен
робити	to work,	ворк,
робітня	workshop	воркшап
роджений	born	борн
родити	to bear	бир
родич	relative	релетів
родичі	paren's	перентс
родина	family	фемилі
родимий	native	нейтів
рожа	rose	ровз
рожевий	rosy	ровзі
рожен (до кухарства)	spit	спит
розділити	to divide	дівайд
розібрати	to undress	ту ондрес
розігнати	to scatter	ту скетр
розілляти	to spill	ту спил
роздавати	to give away	дів евей
розетка	mignonette	миніонет
розказ	order	ордер
розказувати	to command	комеид
розмаїтий	various	веріов
розмова	talk, conversation	ток, конверсешіон
розпоряджати	to dispose	диспоз
розрух	riot	райот
розсохатий	branchy	бранчі
розум	reason, mind	різон майнд
рот	mouth	маут

розуміти	to understand	ту ондерстенд
розумний	intelligent	интильджент
розщиняти	to enlarge	енлардж
роса	dew	дю
росада	plant	плент
росіл	soup	суп
рости	to grow	ґров
ростина	plant, herb	плент, герб
ртуть	mercury	меркурі
рубати	to cut	кат
рубель	hay-pole	гей-повл
рубець	hem	гем
ругати	to deride	дерайд
руда	ore	ор
рудий	red,	ред,
рука	hand	генд
рукав	sleeve	слів
рукавички	gloves	ґлове
рукавиці	mitts	мите
румянок	camomile	кемомайл
руно	fleece	фліс
рура	pipe, tube	пайп тюб
Русин	Ruthenian	Рутініэн
русявий	light, blond	лайт, блонд
ручка	handle	гендл
ручник	towel	тавел
рушати	to move, start	мув, старт
рушниця	gun	ґан
рухлиґий	awake, quick	свийк, квик
рябина, ґрабина	roan-tree	рон-трі
рябий	having pock marks	гевінґ покмарке
ряд	row,	ров, рендж
ряд [правительство]	government	ґовермент
рядок	row	ров
ряса	cassock	кесок
рясний	floating	флотинг
сад	fruit-garden	фруттарден

саджа	soot	сут
садити	to plant	плент
садівничий	gardener	ґарднер
садовина	fruit	фрут
сак	bag-net	беґ-нет
салата	salad	селед
сало	fat, lard	фет, лард
саля	hall	гал
самець	male	мейл
самий	alone	еловн
самиця	female	фемейл
самолюбство	selfishness	селфішнес
сани	sleigh	слей
сапа	hoe	гов
сапати	to hoe	ту гов
сардинка	sardine	сардін
сварка	quarrel	кьорел
сварити ся	to quarrel	кворел
сватати	to woo	ву
свербіти	to itch	ич
свердел	bore, drill	бовр, дрил
сверлувати	to bore	ту бовр
свиня	pig	пиґ
свистати	to whistle	висл
свитає	it dawns	іт довне
сьвідок	witness	витнес
сьвідчити	to attest to-testify	атест, тести фай
сьвіжий	fresh	фреш
свій	own	овн
сьвіт	world	ворлд
сьвітити	to shine, to light	шайн, лайт
сьвітло	light	лайт
сьвічка	candle	кендл
свобода	liberty freedom	ліберті, фрідом
свобідний	free	фрі
сволок	beam, log	бім, лоґ
святий	holy, saint	голи, сийнт
свято	holiday	голидей
себе	self	селф

сей, ся, се	this	діс
сейчас	directly, at once	дайректли, ет вонц
село	village	вилледжь
селянин	contryman	контрімен
семий	seventh	севент
сердечний	hearty	гарті
середа	Wednesday	веднздей
середина	middle	мидл
серп	sickle	сікл
серпень	August	Аґуст
серце	heart	гарт
сестра	sister	систер
сестрінець	nephew	нефю
сестрінниця	cousin	козін
сивий	gray	ґрей
сидіти	to sit	ту сит
сикавка	spray	спрей
сила	power, force	павер, форс
сильний	strong	стронґ
симпатия	sympathy	симпаті
син	son	сон
синець	bruise	бруз
синий	blue	блю
синка	blue	блю
синова	daughter in law	дотер ін ло
сирота	orphan	орфан
сипати	to pour out	повр авт
сир	cheese	чіз
сирий	raw	ро
сито	sieve	сів
ситий	fat,	фет,
сіль	salt	салт
сказати	to tell, say	тел, сей
скакати	to jump	джомп
скала	rock	рок,
скалистий	rocky	рокі
скалічити	to cut, bruise	ту кат, бруз
скалка	chip	чип
скарб	treasure	трезюр
скарга	complaint	комплийнт
скаржити	to sue	су

скінчити	to finish	финіш
скіра	skin	скін
склад	warehouse store	вергавз, стор
склеп, торговля	store	стор шіон
склонність	inclination	інкліний-
скло	glass	ґлес
скоро, тілько	as soon as	ез сун ез
скоро, борзо	quick	квик
скринка	box, case	бакс, кейс
скорий-а-е	quick, rapid	квик, репід
скробати	scratch	скреч
скотина	cattle, animal	кетя, енімал
скотити	to roll off	рол оф
скупар	miser	майзер
скупий	stingy	стинджи
скучно	lonesome	лонсом
слабий	weak	вік
слабість	weaknes, illnnes	вікнес илнес
слава	glory	ґлорі
славити	glorify, praise	ґлорифай прийз
славний	famous	файмус
слеза	tear	тір
сливка	plum, prune	плом
слизкий	slippery	слипері
слимак	snail	снейл
слина	spittle	спитл
слїд	track	трек
слїпий	blind	блайнд
словар	dictionary	дикшіонері
слово	word,	ворд,
слонь	elephant	елефант
слота	wet weather	вет ведер
слуга	servant	сервент
служба	service	сервис
служба, Божа	mass	мес

слуп	post	повст
слух	hearing	гірінґ
слухати	to hear, to listen	гір, листн
слябізувати	to spell	спел
слюсар	lock-smith	лак-сміт
смажити	to fry	фрай
смажениця	omelet	омелет
смак	taste	тейст
смакувати	to taste	ту тейст
смалець	lard	лярд
смачний	tasteful	тейстфул
смердіти	to stink	стинк
смерека	spruce	спрюс
смерть	death	дит
сметана	cream	крім
сьміта	dirt	дорт
сьміти	to dare	дер
сьміх	laughter	лефтер
сьмішний	funny	фоні
сьміяти ся	to laugh	леф
смола	pitch	пич
сумний	sad, sorrowful	сед, сорровфул
[illegible]	snow	снов
[illegible]данє	breakfast	брекфест
[illegible]п	sheaf	шиф
[illegible]бака	dog	доґ
собе! соб!	ho! gee!	гя! джі!
сова	owl	овл
совганка	skating rink	скейтінґ рінк
совість	conscience	коншіэнс
совістний	conscientious	коншіэнтюс
сода	soda	сода
сок, сік	juice	джюс
сэкира	axe	екс
солодкий	sweet	світ
соленний	salty	салті
солити	to salt	салт
солома	straw	стро
солонина	bacon	бийкон

сом (риба)	cat-fish,	кет-фіш
сон	dream	дрім
сонний	sleepy	сліпі
сонце	sun	сон
сонїчкик	sunflower	сонфлавер
сором	shame	шейм
сорочка	shirt	шорт
сос	gravy, sauce	ґрейвр, сос
софа	sofa	софа
сосна	pine-tree	пайн-трі
сочевиця	lentil	лентіл
сохнути	to grow dry	ту ґров драй
спадкоємця	successor	суксесор
спасенэ	salvation	селвишіон
Спаситель	Savior	сейвйор
спасти	to save, rescue	сейв, ресекю
спати	to sleep	сліп
спацерувати	to take a walk	тейк е вок
спис, порядок	roll list	рол, лист
сьпів	song	сонґ
сьпівати	to sing	синґ
спід	bottom	боттом
спідниця	skirt	скорт
спідний	lower, under	ловер
спіж	cast iron	кестайрон
спіжарня	pantry	пентрі
спілка	partnership, company	партнершіп компані
спільник	partner, companion	партнер, компеніон
спімнути	remember	ремембер
спішити	to hasten	гейстен
сповідь	confession	конфешіон
сповідатися	to confess	конфес
сподні	trousers	травзерс
спокій	peace, rest	піс, рест
спокійний	peaceful	пісфул
сполучити	to join, unite	ту джойн юнайт
сполошити	to scare	ту скер

споминати	to remember	ремембер
спосіб	way, manner	вей, менер
спрага	thirst	торст
спосібний	handy	ґенді
справедливий	just, right	джост, райт
справидливість	justice	джостіс
спостеречи	to notice	нотис
срібло, срібний	silver	силвер
ссати	to suck	сок
став	pond	понд
стадо	herd	герд
стайня	stable	стейбл
сталь	steel	стіл
сталий	firm, steady	фирм, стеді
станція	room	рум
становище	position	позишіон
старанний	careful	керфул
старий	old	олд
стати	to stand, to take a stand	стенд
стація	depot, station	діпо, стишіон
стебло	stalk	сток
стежка	path	пет
стеля	ceiling	сілінґ
стелити	to lay, spread	лей, спред
стерегчи	to wach	воч
стіл	table	тейбл
стїна	wall	вол
стодола	barn	барн
столець	bench	бенч
столиця	capital	кепітал
стопа	foot	фут
столяр	cabinet maker, joiner	кебінет мей кер джойнер
сторож	watchman	вочмен
сторона	side	сайд

стос дров	cord of wood	корд оф вуд
стояти	to stand	станд
страва	food, aliment	фуд, еліемент
страсть	passion	пешіон
страх	fear, fright	фір, фрайт
страхопуд	strow-man	стров-мен
страшити	to frighten, scare	фрайтен
страчений	lost	лост
стратити	to lose	ту луз
стричи волосэ	to cut hair	кат гейр
стрий, вуйко	uncle	онкл
стрілець	hunter	гантер
струна	string	стринґ
стріляти	to shoot	шут
стрільба	shot gun	шат ґан
струсь	ostrich	острич
струя	stream	стрім
студенець	headcheese	гедчіз
студня	well	вел
ступа	mortar	мортор
стрітити	to meet	міт
стягнути	to pull down	пул давн
стяжка	ribbon	рибон
субота	Saturday	сатердей
суд	judgment, court	джоджмент, корт
судак	perch-pike	перч-пайк
судити	to judge	джодж
судия	judge	джадж
сук	knot, twig	нот, твиґ
сука	bitch	бич
сукно	cloth	клот
сукня	skirt	скорт
сумний	sad, gloomy	сед, ґлумі
суниці	strawberries	строберіс
сунути	to shove	шов
суперечка	quarrel	кворрел
супружество	matrimony	матримоні
сурдут	coat	ковт

суслик	gopher	ґофер
сусїд	neighbor	нейбор
сухий	dry	драй
сухоти	consumption	консомшіон
схнути	to dry	ту драй
сходи	stairs	стеєрс
схоронити	to save	сейв
сїварка	sowing-drill	соин-дрил
сїдати	to sit	сит
сїдло	saddle	седл
сїльце	snare	стийрс
сїмя	seed	сїд
сїно	hay	гей
сїножать	meadom	медов
сїни	lobby, hall	лобби гал
сїрка	sulphur	солфур
сїрник	match	мач
сїрий	gray	ґрей
сїть	net	нет
сїчень	January	дженюарі
сїчка	chop	чоп
сїчкарня	straw-cutter	строкатер
сїяти зерно	to sow	сов
сїяти (сьвітло)	to shine	шайн
сюда	here this way	гір, вей
сягати	to reach	річ
табака	snuff	сноф
таблиця	blackboard	блекборд
тай	and	енд
тайна	secret	сікрет
тайний	secret	сікрет
так	so	со
так э!	yes!	эс!
такий	such	сач
також	also. too	алсо, ту
такса	tax	теке
таксувати	to tax	теке
такт	tact	тект
тактика	tactics	тектике
талант	talent	телент
там	there	дер
тамувати	to stop	стоп

тано	cheep	чіп
танець	dance	денс
танцювати	to dance	ту денс
тато	father	фадер
таріль	plate	плийт
тачки	wheelbarrow	вилбаров
твар, лице	face	фейс
твердий	hard, tough	гард, тоф
твій	thine, your	дайн, юр
Творець	Creator	кріийтор
театер	theater	тіатер
тебе	thee, you	ді, ю
телиця	heifer	гейфер
теля	calf	кеф
темний	dark	дарк
темнота	darkness	даркнес
тепер	now, at present	нав, ет презент
теплий	warm	ворм
терґа	grater	ґрейтер
тернэ	thorn	торн
терпеливий	patient	пейшинт
терпінэ	patience	пейшенс
терпіти	to suffer	софер
терпке	sour,	савр
терти	to rub, scrub	роб, скроб
тертиця	plank, board	пленк, борд
тесати	to hew	ту гю
тесля	carpenter	карпентер
тесть	father in law	фадер ін лов
тета	aunt	авнт
течи	to leak, flow	лік, фло
теща	mother in law	модер ін ло
ти	thou, you	дув, ю
тиждень	week	вік
тижневий	weekly	вікли
тика	picket	пикет
тисяча	thousand	тавзенд
тиснути	to press	прес вер
тифус	typhoid fever	тайфойд фі-
тихий, о	quiet, still	квайт, стил

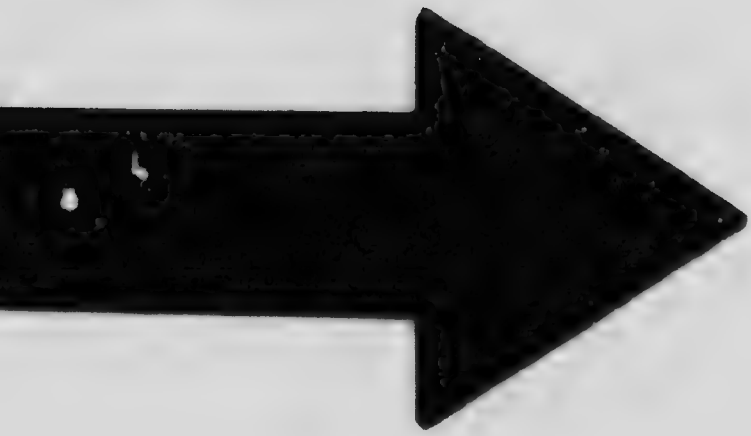

MICROCOPY RESOLUTION TEST CHART

(ANSI and ISO TEST CHART No. 2)

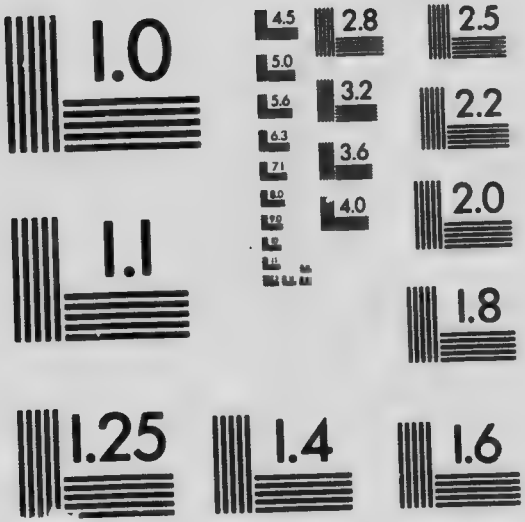

APPLIED IMAGE Inc

1653 East Main Street
Rochester, New York 14609 USA
(716) 482 - 0300 - Phone
(716) 288 - 5989 - Fax

ті	these	діз
тікати	to run away	рон евей
тілько	so many so much	со мені, со мач
тілько	only, but	онли, бат
тіло	body	боді
тінь	shade	шийд
тісно	close, tight	клез, тайт
тісто	dough	доф
тісточка	cake	кейк
тітка	aunt	авнт
тішити ся	rejoice	ріджойс
ткач	weaver	вівер
тлумач, переводчик	interpreter	інтерпрітер
тлумачити	to interpert	інтерпріт
то	that	дет
товар	goods	ґудз
товарищ	partner, friend	партнер, Френд
товпа	crowd	кравд
товстий	fat	фет
товщ	fat	фет
тогди	then	ден
тогід, торік	last year	лест їр
той, та, те	that	дет
токар	turner	торнер
тому	therefore	дерфор
толкувати	to translate	тренслийт
тонкий	thin, fine	тин, файн
топити ся	to drawn	дравн
топити сніг	to melt	ту мелт
топориско	ax-handle	екс-гендл
топтати	to trample	трем пл
тополя	poplar	поплер
торба	sack, bag	сек, беґ
торговиця	market	маркет
торгувати	to deal, trade	ту діл, трейд
торф	turf,	торф
точило	grind-stone	ґрайндстон
точити	to grind sharpen	ґрайнд
трава	grass	ґрес

травити	to digest	дайджест
трактамент	treatment	трітмент
тратити	to lose	луз
трачка	saw mill	со мил
треба	it is necessary	ит из несесери
тревалий	lasting, durable	лестиґ, дюребл
тревати	to continue	континю
тревога	fright, fear	фрайт, фір
третий	third	торд
три-оэ	three	трі
тримати	to hold	голд
трохи	some, a little	сом, е литл
тр ї́ти	to poison	ту пойзон
труба	trumpet	тромпет
трудний	tired	тайрд
труп	corpse	корпс
трутень	drone	дровн
тручати	to elbow	елбов
трясти	to shake, jolt	шейк, джолт
ту	here	гір
тугий	tight, tough	тайт, тоф
туди	there, that way	дер, дет вей
тузин	dozen	дозен
туман, мрака	fog, mist	фоґ, мист
тунель	tunnel	тонел
тупий	blunt, dull	блонт, дол
Турция	Turkey	торкі
трясавиця	swamp	свомп
тхір	skunk	сконк
тюрма	jail	джейл
тютюн	tobacco	тобеко
тягар	load, burden	ловд, борден
тягло	team	тім
тягнути	to draw	дро
тяжкий	heavy	геві
тямити	to remember	рімембер

у (в)	in, at, by	ин, ет, бай
убирати	to dress	ту дрес
убити	to kill, murder	кіл мордер
убійник	murderer	мордерер
убійство	murder	мордер
убогий	poor, destitute	пур
убожество	poverty	поверті
убранэ	clothing, garment, suit	клотинґ, ґармент
убранэ жіноче	dress	дрес
увага	attention, notice	атеншіон, нотис
уважати	to pay attention	ту пей атеншіон
уважний	careful	керфул
увійти	to enter, to step in	ту ентер, ту степ ін
увязнити	to imprison, arrest	импризон, аррест
угинати	to bend	бенд
углэ	coal	ковл
угода	contract	коктрект
угодити ся	to agree	еґрі
угол	corner	корнер
уголь	coal	ковл
угостити	to treat	ту тріт
Угри	Hungary	Гонґері
ударити	to smite	смайт
удусити	to strangle	ту стренґл
удовіднити	to prove	прув
удка	fishing rod,	фишинґ род
ужалити	to sting	стінґ
ужити	to use	юз
уже	already, no more	алреді
ужиток	use, utility	юз ютилиті
ужиточний	useful	юзфул
узда	bridle	брайдл
узкий	narrow, tight	неров, тайт
узяти	to take	ту тейк

уйти, утечи	to go away, to escape	ґо евей, ескейп
указ	order, edict	ордер
уколоти	to sting prick, stab	стиньґ
уклонитися	to bow, salute	бав, салют
улиока	smile	смайл
улий	beehive	бігайв
улиця	street	стріт
умирати	to die	ту дай
умити	to wash	ту вош
умисмо	on purpose	ан порпоз
уміти	to know, can	нов, кен
ум, розум	mind, brains	майнд, бринс
унаслїдити	to inherit	ингеріт
уникати	to shun, avoid	ту шон, евойд
упасти	to fall	фал
упомнути	to admonish	едмоніш
упімнутися	to claim	клийм
упертий	obstinate	обстинет
упорати	to set in order	ту сет ин ордер
уряд	office	офис
урядник	official	офишал
усе, цїле	all, whole	ол, вгол
усї, всї	all, all of them	ол, ол оф дем
уста	mouth	мавт
устний	oral, verbal	орал, вербал
утечи	to escape	ескейп
утирати	to wipe off	вайп оф
утонути	to drown	дравн
утопати	to be drowning	бі дравнинґ
утопити	to drown	дравл
утратити	to lose	луз
утроба	womb, belly	вумб, белли
утреня	morning service	морничнґ сервис
утруя	poison	пойзон

утїха	amusement	емюзмент
усопший	deceased	дісізд
ухо	ear	ір
ухо в збанку	handle, loop	гендл луп
учений	learned man scholar	лирнед мен
ученик	pupil. student	пюпил, стюдент
учитель	teacher	тічер
учити	to teach	тіч
учити ся	to learn. study	лирн стоді
ушко голки	needle's eye	нідлз ай
фабрика	factory	фекторі
фабрикант	manufacturer	манюфектюрер
файка	pipe	пайп
файний	fine, beautiful	файн, бютифул
фактично	in fact	ин фект
фалда	fold, skirt	фолд скорт
фальшивий	false	фалс
фальшувати	to falsify	фалзифай
фаля морска	wave, billow	вейв биллов
фамілїя	family	фемілі
фарба	paint	пейнт
фартух	apron	ейпрон
фасоля	bean	бін
фах, занятэ	occupation trade	окюпешіон трейд
фебра	fever	фівер
філїжанка	cup	коп
фіра	load	ловд
фірман	coachman, driver	ковчмен, драйвер
фіртка	gate	ґейт
фіялка	violet	вайолет
фльота	fleet	фліт
фляшка	bottle, flask	ботл, флеск
форт	fort	форт
фотоґраф	photographer	фотоґрефер
фотоґрафія	photo	фото

фотоґрафувати	to photograph	ту фотоґреф
фрахт	freight	фрейт
фуґувати	to join	джьойн
фузія	gun	ґан
фундамент	foundation	фовндийпавнд
фунт	pound	шіон
хапати	to snatch, seize	снеч, сійз
харкати	to howk, spit	гок, спит
харч	board	боорд
хата	house, hut	гавз, гот
хвалити	to praise, laud	прейз, лод
хвалити ся	to boast	бовст
хвальба	glorying	ґлориінґ
хвіст	tail	тейл
хвиля	moment, while	момент, вайл
Херувим	cherub	черуб
хиба	fault, mistake	фолт, мистейк
хиба	if except	іф ексепт
хідник	sidewalk	сайдвок
хибно мило	wrong, badly	ронґ, бедли
хитрий	crafty, sly	крафти, слай
хищий	rapacious	репейшюс
хлептати	to lap, sip	леп, сип
хлипати	to sob	соб
хліб	bread	брид
хлїв	stable, shed	стейбл, шед
хлоп	peasant	пезант
хлопець	boy	бой
хмара	cloud	клавд
хмарити ся	to cloud	ту клавд
хмарно	cloudy	клавді
хміль	hop	гоп
ховати	to hide	гайд
ховзати ся	to skate	скейт
ховзанка	skating rink	скейтинґ рінк
ходаки	mocassins	макасинс

ходити	to walk, go	вок, ґо
холэра	cholera	колера
холод	shade, coolnes	шийд, кулнес
холодний	cool, — у	кул
хомут	collar	колер
хомяк	gopher	ґофер
хорий	sick, ill	сик, ил
хороба	sickness, illness	сикнес, илнес
хороми	apartment	апартмент
хоронити	to hide,	гайд
хоругва	flag	флеґ
хотя	although	алдав
хребет	back	бек
хрест	cross	крос
хрестити	to baptize	бептайз
хрещений	baptized	бептайзд
хрипка	hoarseness	горснес
християнин	christian	крісчян
Христос	Christ	крайст
хрін	horse radish	горс-редиш
хробак	worm	ворм
хромий	lame	лийм
хропіти	to snore	снор
хто	who	гу
худий	lean	лін
худоба	cattle	кетл
хулити	to blame	блийм
хустка	shawl	шол
хусточка	handkerchief	гендкерчіф
хутір	farmhouse	фармгавз
цаль	inch	инч
цап	he-goat	гі-ґовт
цар	czar, king	зар, кінґ
царство небесне	kingdom of heaven	кінґдом оф гевен
цвинтар	cemetery	семетрі
цвисти	to blossom	блоссом
цьвіт	blossom	блоссом
цьвях	nail, spike	нейл, спайк

цебер	tub	тоб
цегла	brick	брик
цегольня	brick-kiln	брик-кіл
цегляр	brick-maker	брик мейкер
цент	cent	сент
церква	church	чорч
цибуля	onion	оніон
цивільний	civil	сівіл
циган	Gipsy	джипсі
циганьство	fraud, deceit	фрод, десіт
циґаро	cigar	сиґар
циґаретко	cigarette	сигарет
цикорія	chicory	чикорі
цимбали	cymbal	сімбал
циліндер	cylinder	силіндер
цина	zins	зінк
цинамон	cinnamon	синамон
цирата	oil-cloth	ойл-клот
цирк	circus	сиркус
циркель	circle	циркл
цирулик	dentist	дентист
цитра	zither	зітер
цитрина	lemon	лемон
цитринова вода	lemonade	лемонейд
цифра	figure	фиґюр
цица	teat, nipple	тіт, нипл
цїдило	strainer	стрийнер
цїдити	to strain	стрийн
цїкавий	interesting	інтерестінґ
цїлий	whole, entire	гол, інтайр
цїль	aim	ийм
цїлувати	to kiss	кіс
цїляти	to aim	ту ийм
цїна	price	прайс
цїнити	to value	велю.
цїнний	valuable	валюебл
цїп	flail	флейл
цїсар	emperor	емперор
цїсарева	empress	емпрес
цло	duty, custom	д'юті
цмокати	to smack	смек
цофати ся	to retreat	ретріт

цуґлї	lines	лайнз
цукор	sugar	шуґер
цукорки	candies	кендис
цукорня	confectionery	конфекшіонері
чад	coal gas	ковл ґес
чай	tea	ті
чайка	pewit	півит
чайник	teapot	тіпот
чарка	glass	ґлес
чарувати	to enchant	енчент
час	time, term	тайм, терм
часом	sometimes	сомтаймс
часопись	newspaper	нюспейпер
часитй	frequent	фріквент
часто	often	офтен
часть	part, portion	парт поршіон
частково	partly	партли
чаша	cup, calice	кап, келис
чверть	quarter	квортер
чекати	to wait	вийт
чемний	kind	кайнд
червак	worm	ворм
червень	June	джюн
червоний	red	ред
черевик	shoe	шю
черево	belly	белли
через	through, over	тру, овер
череда	herd	герд
черемха	bird-cherry	бирд-чері
черепаха	turtle	тортл
чересло	shear	шір
черешня	cherry	чері
чернець	monk	монк
черниця (ягода)	blueberry	блюбері
черпак	scooper	скупер
черпати	to scoop	скуп
чесати	to comb	ту ком
чесний	honest	онест
честь	honor	онор

четвер	Thursday	торедей
чи?	does, do?	доз, ду?
чин, діло	deed, action	дід, екшіон
чинити	to do, act	ду, ект
чинний	active, busy	ектів, бизі
числити	to count	кавнт
число	number	номбер
чиснок	garlic	ґарлик
чистий	clean, pure	клін, пюр
чистити	to clean	клін
чистота	cleanliness	клинлінес
читальня	readingroom	рідинґрум
читанэ	reading, lesson	рідинґ, лееон
читати	to read	рід
чихати	to sneeze	сніз
чій, чія, чіэ	whose	гуз
чіп	tap	теп
член	member	мембер
чміль	humble-bee	гомбл-бі
чобіт	boot	бут
човен	boat, canoe	бовт, кену
чого	why, wherefore	вай, верфор
чоло	forehead	форгед
чоловік	man	мен
чому	why	вай
чорний	black	блек
чорнило	ink	инк
чорт	devil	девил
чортівский	devilish	даволіш
чотири	four	фор
чуб	cue, tuft	кю, тофт
чубатий	crested, tufted	крестед
чувати	to watch	воч
чувство	feeling	філинґ
чудний	odd, wonderful	одд, вондерфул
чудо	miracle	мірекл
чудувати ся	to wonder at	вондер
чужий	strange, foreign	стрендж. форейн

чужина	strange land	стрендж ленд
чужинець	stranger, foriegner	стренґнер, форенер
чуприна	hair	гийр
чути	to feel	філ
чути	to hear	ту гір
чутэ	feeling	філинґ
чухати ся	to scrach	скреч
шабаш	sabbath	себбет
шабля	sword, sable	сорд, сейлб
шапка	cap	кеп
шарґа	shower	шавер
шаль	shawl	шал
шатро	tent	тент
шафа	cnpboard	капборд
шафран	saffron	сефрон
шайка	gang, band	ґенґ, бенд
шваґер	brother in law	бродер ін ло
шварц	shoe-black, shine	шу блек
швачка	tailor	тейлор
швець	shoemaker	шумейкер
швидко!	quick!	квік!
шепеляти	to lisp	лисп
шептати	to whisper	виспер
шерсть	wool	вул
шершень	gad-bee	ґед-бі
шиба	pane	пейн
шило	awl	авл
шинка	ham	гем
шинкар	saloon keeper	селун кіпер
широкий	wide, broad	вайд, брод
ширина	breadth	бредт
шити	to sew	со
шитэ	sewing	совінґ
шишка	cone	ковн
шия	neck	нек
шість	six	сикс
шіфа	ship	шип
шкаралупа	shell	шел

шкапа	mare	мийр
шкарлятина	scarlet -fever	скарлет фівер
шкіра	skin	скін
шкідливий	hurtful	гортфул
шкода	damage, loss	демедж, лос
школа	school	скул
шлянка	glass	ґлес
шлюсар	locksmith	локсмит
шлюфувати	to polish, grind	полиш, ґрайнд
шлях	trail, road	трийл, ровд
шляхотний	noble	нобл
шляхтич	noble-man	нобл мен
шнур	line. rope	лайн, ровп
шовк	silk	силк
шопа	shanty, shack	шенти, шек
шори	harness	гарнес
шпак	blackbird	блекборд
шпара	cleft, slit	клефт, слит
шпилька	pin	пин
шпиталь	hospital	госпитал
шпихлїр	bin, barn	бин, барн
шпійон	spy	спай
шпінак	spinach	спінек
шпріцувати	to spray, sprinkle	сприй, спринкл
шріт	shot	шат
шруба	bolt	болт
штаба	bar of iron	барофайрон
штани	trousers, pants	траозерс, пенц
штельвага	double-tree	добл ті
штука	art	арт
штука (кавалок)	piece	піс
штука (худоби)	a head of cattle	е гед оф кетл
штучний	artificial	артифішьал
шуба	fur coat	фор-ковт
шукати	to seek, search	сік. сирч

шум, крик	noise,	нойс,
шума	foam	фовм
шурин (шваґер)	brother in law	бродер ін ло
шух дров	cord of wood	корд оф вуд
шуфляда	draver	дроер
щадити	to save	сейв
щаднича каса	saving bank	сейвінґ бенк
щасливий	happy, lucky	гепні, локі
щасливо	happily	гепіли
щастэ	fortune	форчюн
щебетати	to chirp	чірп
ще, эще	yet	эт
щедрий	liberal	ліберал
щедрий вечер	Christmas eve	крисмес ів
щезнути	to disappear	дісеппір
щека	cheek	чік
щелеп, чашка	scull, cranium	скол
шелина	crack, split	крек, сплит
щепити віспу	to vaccinate	вексінийт
щеня	pup, whelp	поп, велп
щербатий	toothed, notched	тутед, ночд
щетина	bristle	брістл
щибель в драбині	step,	степ,
щигол	gold-finch	ґолд-финч
щипати	to pinch, nip	пинч, нип
щипці	tongs, pincers	тонґз, пінсерс
щирий	sincere hearty	синсір, гарті
щиро	sincerely	синсерлі
щирість	heartiness	гартінес
щітка	brush	брош
що?	what?	гват
щоденний	daily	дейли
що-дня	every day,	евері дей

щока	cheek	чік
щорічний	annual, yearly	аннюал, їрлї
щось	something	сомтінґ
щомісячний	monthly	монтли
щудли	crutches	крочес
щупак	pike, jack fish	пайк,, джек фіш
щур	rat	рет
їда	food	фуд
їдальня	dining room	дайнінґ рум
їдь, трутина	poison	пойзон
їдець	eater	ітер
їдовитий	corrosine	корроґзів
їжак	hedge-hog	гедж гоґ
їзда верхом	ride	райд
їздець, фірман	teamster, driver	тімстер
їздити, верхом	to ride	райд
їздити фірою	to drive	драйв
їм, для них	to them, for them	дем, фор дем
їсти	to eat	іт
это	his,	гиз
эдваб	silk	силк
эдність	unity, union	юніті, юніон
элей	olive oil	олив ойл
эресь	heresy	тереси
эсли	if, in case	иф, ін кейс
эство	being	біінґ
эще	more again	мор, еґейн
ювилей	jubilee	джюбілі
ювілэр	jeweler	джувлер
юг, полудне	south	саут
юридовий	foolish, silly	фулиш, силлі
Юлій	July	джюлай

юнак	youth, young man	ют, йонґ мен
юний	young	йонґ
Юній, червень	June	джюн
юпка, спідниця	skirt, petticoat	скорт, петіковт
юрисдикція	jurisdiction	джюрисдикшіон
юрист, правник	jurist, lawyer	джюріст, лоэр
юшка, зупа	soup	суп
юхт	Russain leather	рошян лидер
Юліян	Julian	джюліян
яблїнка	apple-tree	епл-трі
яблоко	apple	епл
яблочник	apple cider	епл-сайдер
явити ся	to appear	епір
явір	maple-tree	мейпл-трі
явлїнэ	apparision	еперішіон
явний-а-е	clear, open	клір, овпен
ягня	lamb	лем
ягода	berry	бері
яґуар	jaguar	джеґвар
ядро	kernel	кернел
язик [в роті]	tongue	тонґ
ягик, мова	language	ленґвідж
язичник	gentile, pagan	джентайл, пеґен
яйце	egg	ейґ
яэчниця	omelet, fried eggs	омелет, фрайд ейґс
як	how,	гав,
який	which	вич
якийсь	certain	сертен
якор	anchor	енкор
ялиця	fir	фир
яловець	juniper-tree	джюніпер-трі
ялова корова	barren cow	барен-кав
яма	pit, hole	піт, голв

Януар	January	джэнюарі
ярд	yard	ярд
ярчна	vegetable	веджетебл
ярий хлїб	spring-corn	спрінг корн
ярский	clear, braight	клір, брайт
ярмарок	fair, market	фейр, маркет
ярмо	yoke	йовк
ясень	ash-tree	еш-трі
ясла	crib	кріб
яструб	hawk	гок
ячмінь	barley	барлей
ячмінь на оцї	stye	стай
ящик	round box	равнд бокс, кийс
ящірка	lizard	лизард
ящур	newt	нют

Словарець англійско-руский

abandon	ебендон	опустити
abandon-ment	ебендон-менг	покиненэ
abash	ебеш	завстидати
abate	ебкйт	зменьшити
abbacy	еббасі	ігуменат
abbess	еббес	настоятел-
abbey	еббей	закон (ка
abbot	еббот	ігумен
abbreviate	ебрівіийт	вкоротити
abdicate	ебдікейт	зрічи ся
abdomen	ебдомен	підчеревэ
abet	ебет	заохочувати
abhor	ебгор	бридити ся
abhorrence	ебгоренс	обридженэ
abide	ебайд	терпіти
abigail	ебіґейл	покоївка
ability	ебіліті	здібність
abject	ебджект	відкинути
abjure	ебджюр	зрічи ся
ablaze	еблйиз	горить
able	ейбл	здібний
abnegation	ебнеґешіон	запереченэ
abnormal	ебнормал	неправиль-ний
abord	еборд	на чердаку
abode	ебовд	мешканэ
abolish	еболіш	знести
abominable	ебомінебл	огидний
abominate	ебомінейт	бридити ся
abound	ебавнд	обильність
about	ебавт	около
above	ебав	над
abreast	еброст	побіч
abridge	ебрідж	скоротити
abridgment	ебріджмент	скороченэ
abroad	еброд	позадомом

abrogate	еброґейт	знести
abrupt	ебропт	напрасний
abscess	ебсес	чирак
absence	ебсенц	неприсутність
absent	ебсент	неприсутний
absolute	ебсолют	абсолютний
absolution	ебсолюшіон	прощенэ
absolve	ебзолв	увільнити
absorb	ебзорб	втягнути
abstain	ебстейн	здержати
abstinence	ебстіненц	повздержність
abstract	ебстрект	відлучити
absurd	ебсорд	сьмішний
abundance	ебонденц	повність
abuse	ебюз	зневажати
abuse	ебюз	зневага
abusive	ебюзів	знаважений
abyss	ебис	пропасть
academic	екедемік	академічний
academy	екедемі	академія
accede	ексід	пристанути
accelerate	екселерийт	приспіши-
accent	ексент	акцент (ти
accept	ексепт	приняти
acceptance	ексептенс	принятэ
acceptation	ексептий-	значінэ
access	ексес [шіон	доступ
accessible	ексессібл	доступний
accessory	ексессори	додатковий
accident	ексідент	припадок
accidental	ексідентал	припадковий
acclaim	еклйми	поплескувати
acclamation	шіон еклемий-	поплеск
acclimate	екілмийт	зааклімати- зувати
accommodate	екомодийт	вигода

accommodation	акомодийшіон	вигода
accompaniment	екомпенімент	акомпанїямент
accompany	екомпани	товаришити
accomplice	екомпліс	співвинуватий
accomplish	екомплиш	виконати
accomplishment	екомплишмент	виконанэ
accord	екорд	згода
accordance	екорденц	згідність
accost	екост	приступити
account	екавнт	рахунок
accountable	екавнтибл	відвічальний
accredit	екредіт	позволити
accretion	екрішіон	побільшенэ
accrue	екрю	прибувати
accumulate	екюмйлийт	зібрати
accumulator	екюмюлийтор	збирач
accuracy	екюресі	точність
accurately	екюрестли	точно
accursed	екорсд	проклятий
accuse	екюз	оскаржувать
accustom	екостом	преєвичаїти
ace	ейс, ас	туз
acetic	есетік	кваскова-
ache	ейк	біль (тий
achieve	ечів	доконати
achromatic	екроматік	без кольору
acid	есід	квас
acidulated	асідюлейтед	з квасом
acknowledge	еконлиджь	признати
acknowledgement	екнолиджьмент	признанэ
acme	екмі	верх
acorn	ейкорн	жолудь
acquaint	еквийнт	познакомити
acquaintance	еквийнтенц	знакомість

acquiesce	еквіз	позволити
acquire	еквайр	набути
acquirement	еквайрмент	набутэ
acquisition	еквизішіон	набуток
acrid	екрід	острий
acrobat	екробет	ґімнастик
across	екрос	навхрест
act	ект	ділати
action	екшіон	чин
active	ектів	чинний
actor	ектор	актор
actress	ектрес	акторка
actual	екчюал	правдивий
actually	екчюали	правдиво
actuality	екчюаліті	актуальність
actuated	екчюийтед	зпричинений
acute	екют	чуйний
acutely	екютли	острий
adage	едеджь	пословиця
adapt	едепт	пристосувати
adaptability	едептебіліті	стосівність
add	ед	додавати
adder	едер	гадина
addicted	едіктед	посьвячений
addition	едішіон	додаванэ
addle	едл	пустий
address	адрес	адрес
address	адрес	промова
adept	едепт	знаючий
adequate	едіквийв	достаточний
adhere	едгір	приставати
adipose	еділозв	тлустий
adjacent	еджийсент	сисїдний
adjoin	едджойн	долучили
adjourn	едджорн	відложити
adjudge	едджодж	присудити
adjunct	едджонкт	долучений
adjust	едджост	присудити

administer	едміністер	заряджувати
administration	едміністрийшіон	заряд
admirable	едмайрабл	чудовий
admiral	едмірал	адмірал
admire	едмайр	подивляти
admission	едмішіон	вступ
admit	едміт	впустити
admixture	едмікчюр	примішка
admonish	едманиш	упоминати
ado	еду	короводи
adobe	едовбий	цегла
adolescence	едолесенс	молодість
adopt	едопт	прибрати
adore	едор	почитати
adorn	едорн	строїти
adroit	едройт	зручний
adultation	едолтишіон	підхлїбство
adult	едолт	дорослий
adulterate	едолтерийт	сфалшований
adultery	едолтері	чужолоство
advance	едвенц	поступати
advancement	едвенсмент	поступ
advantage	едвентедж	користь
advantageous	едвентийджеус	пожиточний
adventitious	едьентішюс	случайний
adventure	едвенчюр	авантура
adventurous	едвенчюрус	сьмілий
adversary	едверсарі	противник
adverse	едверс	противний
adversity	адверсіті	противність
advert	адверт	уважати
advertise	едвертайз	оголосити
advertisement	едвертізмент	оголошенэ
advice	едвайс	рада
advisable	едвайзабл	пожиточний
advise	едвайз	радити
advocate	едвокийт	адьокат

adze	едз	топірець
aerate	ийірийт	провітрувати
aerial	ийріял	воздушний
aeronaut	ийронавт	бальонїста
aerostat	ийростет	бальон
aesthetics	естетікс	наука о красї
afar	ефар	здалека
affable	ефебл	чемний
affair	ефейр	інтерес
affect	ефект	подїлати
affecting	ефектінґ	зворушуючий
affection	ефекшіон	любов
affiance	ефаэнс	заручини
affidavit	ефідейвіт	зізнанэ під присягою
affiliate	ефіліийт	признавати
affinity	ефініті	потяг
affirm	ефірм	затвердити
affirmative	ефірматів	потакуючий
afflict	ефлікт	засмутити
afflicted	ефліктед	засмучений
affliction	ефлікшіон	грижа
afford	ефорд	вистарчити
affranchise	ефренчэйз	визволити
affray	ефрей	біятика
affright	ефрайт	перестрах
affront	ефронт	наруга
afloat	ефлотт	плаваючий
afoot	ефут	пішо
afore	ефор	перед
aforesaid	ефорсейд	висше згадане
afraid	ефрейд	бояти ся
afresh	ефреш	сьріжо
after	ефтер	по
afternoon	ефтернун	пополудни
afterward	ефтерворд	потому
again	еґен	знова
against	еґенст	против
age	ийдж	вік
aged	ийджд	старий

agent	ийджент	аґент
aggrandize	еґрендайз	побільшити
aggrevate	еґрівейт	погіршенэ
aggression	еґрешіон	напасть
aghast	еґест	остовпілий
agile	еджіл	жвавий
agitate	еджітийт	бурити
agnostic	еґностік	невіруючий
ago	еґо	колись
agog	еґоґ	пожадливий
agrarian	еґреріян	земний
agree	еґрі	годити
agreement	еґрімент	згода
agriculture	еґриколчюр	рільництво
aground	еґравнд	на дні
ague	ейґю	фебра
ahead	еґед	з переду
aid	ийд	поміч
ail	ийл	терпінэ
ailment	ейлмент	біль
aim	ейм	ціль
air	ийр	воздух
airy	ийри	воздушиий
akin	екін	кревний
alack	елек	на жаль
alarm	еларм	трівога
albeit	елбейт	хотяй
albino	елбайно	білий мурин
album	елбом	альбом
albumen	елбюмен	білко
alcohol	елкогол	алькоголь
alder	елдер	вільшина
alderman	елдермен	радний
ale	ийл	пшеничне пиво
alert	алерт	жвавий
alias	ийліяс	прибране імя
alibi	елібай	деінде

alien	ийліэн	чужинець
alike	елайк	подібно
aliment	елімент	корм
alimony	елімоні	пенсія
alive	елайв	живий
all	ал	всьо
allay	елий	лагодити
allege	елідж	твердити
allegiance	еліджіенц	улеглість
alleviate	елівіийт	злекшити
allocution	елокюшіон	промова
allow	елов	позволити
allowance	еловенс	признапэ
allude	елюд	надмінити
allure	елюр	звабити
ally	елай	прилучити
almanac	елмеи[illegible]	калэндар
almighty	олма[illegible]	всемогучий
almond	емонд	мідал
almost	олмост	майже
alms	емс	датка
almshouse	емсгавз	дім притулку
aloft	елофт	на горі
alone	еловн	сам
along	елонґ	вздовж
aloof	елуф	здалека
aloud	елавд	голосно
alp	елп	гора
alphabet	елфабет	азбука
already	алреди	вже
also	алсо	тоже
altar	олтер	вівтар
alter	алтер	змінити
alteration	елтеришіон	зміна
altercation	елтеркийшіон	спір
alternate	олтернийт	змінити
alternative	алтернитів	відмінний
although	алдов	хотяй
altitude	алтітжюд	високість
altogether	алтіґедер	цілковито
alum	елум	галун

always	олвейс	завсїгди
amass	емес	згромадити
amaurosis	емеросіс	катаракта
amaze	емейз	здивувати
amazon	емезон	амазонка
amber	ембер	бурштин
ambiguous	embiґюус	двозначний
ambition	ембішіон	амбіція
amble	ембл	біг
ambulant	ембюлент	обертаючий ся
ambush	ембиш	засїдка
amen	иймен	амінь
amenable	аменебл	відвічальний
amend	аменд	поправити
amendmen	амендмент	поправа
amends	амендс	винагорода
amiable	еміябл	милий
amicable	емікебл	товариский
amid	емід	поміж
amiss	еміс	блудом
amity	еміті	приязнь
ammunition	емюнішіон	амунїція
amnesty	емнесті	амнестия
among	омонґ	поміж
amorous	еморус	залюблений
amorphous	еморфус	неправильний
ample	емпл	круглий
amplify	емпліфай	розширити
amplitude	емпліджюд	простір
amulet	емюлет	медалик
amuse	емюз	бавити
anaconda	енеконда	змия
anaesthesia	енестіжія	непритомність
analogy	енелоджі	подоба
analysis	енелисіс	розбір
anarchy	енеркі	анархія
anatomy	енетомі	анатомія
anchor	енкор	якор
and	енд	і

anecdote	енекдовт	анекдота
anew	ению	наново
angel	енджел	ангел
anger	енґер	гнів
angle	енґл	кут
Anglican	енґлікан	англїканець
angry	енґрі	гнівний
anguish	енґвіш	біль
angular	енґюлер	наріжний
animal	енімал	зьвірина
animate	енімейт	оживити
animation	енімийшіон	оживленэ
animosity	енімосіті	завзятість
ankle	енкл	кістка
annex	енекс	долучити
annihilate	енайґілийт	згладити
anniversary	еннівєрсари	річниця
announce	еновнс	донести
annoy	еной	докучати
annual	енюел	річний
annul	енюл	уневажнити
anoint	еноінт	намастити
anomaly	еномалі	нереґулярність
anon	енон	зараз
another	енодер	инший
answer	енсвер	відповідь
ant	ент	мурашка
antecedents	ентесіденте	попередно
anterior	ентіріор	попередник
anteroom	ентірум	передпокій
anthem	ентем	гимн
anticipate	ентисіпейт	прич зать
antipathy	ентіпати	ненависть
antiphon	ентифон	антифон
antique	ентик	старинний
antiquity	ентиквіті	старинність
antler	ентлер	роги оленя
anvil	енвіл	ковадло
anxious	енкшюс	неспокійний
any	ени	хто-небудь

anyway	енивей	однаковож
apart	епарт	осібно
apex	ийпекс	вершок
apiece	епіс	від штукі
apish	ийшіш	малпячий
apoplexy	епопликсі	апоплэксія
apostate	епостейт	відступник
apostle	епостл	апостол
apothecary	епотекарі	аптекар
appanage	епенийдж	признанэ
apparatus	еперийтус	апарат
apparel	еперел	стрій
apparent	епийрент	явний
apparently	епийрентли	явно
apparition	еперішіон	явище
appeal	епіл	відозва
appear	епір	показати ся
appearance	епірене	постава
appease	епіз	успокоїти
append	епенд	припняти
appendix	епендікс	додаток
appertain	епеертейн	належати
appetite	епетайт	апетит
appetizer	епетайзер	на апетит
applaud	еплод	клясканэ
applause	еплоз	оплеск
apple	епл	яблоко
appliance	еплаэнс	ужитэ
application	еплікишіон	аплїкация
apply	еплай	приложити
appoint	епойнт	призначити
apportion	епоршіон	роздїлити
appraise	епрайз	оцїняти
appreciate	епрішіийт	поважати
apprehend	епргіенд	понимати
apprehensive	епрігенсів	понимаючий
apprise	апрайз	повідомити
approach	епровч	зближитися
approbation	опробийшіон	потверджэнэ
approve	епрув	потверджати

approximate	епроксімейт	близький
April	ейприл	цьвітень
apron	ейпрон	фартух
apt	епт	склонний
aptitude	ептітжюд	спосібність
aquarium	еквийрюм	став
aquatic	екватик	водний
aqueduct	екведокт	водотяг
aqueous	ейквіс	водянистий
aquiline	еквілайн	орлий
arable	еребл	орний
arbitrary	арбітрері	довільний
arbritrator	ербітрейтор	полюбовний судия
arbor	ербор	дерево
arboriculture	ерборикольшчюр	огородник
archangel	аркенджел	архангел
archbishop	арцьбишоп	архиепископ
archdeacon	арчдиякон	архидиякон
archduke	арчдук	архикнязь
architect	аркітект	архітект
architecture	аркітекчюр	будівництво
arctic	арктік	північний
ardent	ардент	огнистий
arduous	ардюус	прикрий
area	ийріа	округ
argent	ерджент	білий
argue	арґю	переговорю
arid	ерід	сухий вати
arise	ерайз	повстати
arithmetic	еритметик	аритметика
arm	арм	рамя
arm	арм	зброїти ся
armada	ермийда	велика фльота
armlet	армлет	нараменник
armor	армор	збруя
arms	арме	збруя
army	армі	армія
aroma	ерома	вонь

around	еравнд	довкола
arouse	еравз	збудити
arrack	ерек	арак
arrange	ерендж	уложити
arrears	ериэрс	залеглість
arrest	арест	арештувати
arrival	ерайвел	прибутэ
arrive	ерайв	прибути
arrogance	ероґенс	гордість
arrow	еров	стріла
arsenic	ерсеніґ.	аршеник
art	арт	штука
article	артікл	артикул
articulate	артикюлейт	виразний
artifice	артифис	штука
artificial	артифішіал	штучний
artillery	артилері	артилэрія
artisan	артизан	ремісник
artist	артіст	артиста
artless	артлес	простий
as,	ез	як
ascend	есенд	взносити ся
ascertain	есертейн	постановити
ascribe	ескрайб	приписувати
ash	еш	ясень
ashamed	ешиймд	завстидженний
ashes	ешес	попіл
ashore	ешор	на березі
ashy	еши	попілятий
aside	есайд	на стороні
asinine	есинайн	ословатий
ask	еск	питати ся
askance	ескенс	скісний
askew	ескю	з погордою
asleep	есліп	спати
asp	есп	змия
asparagus	еспереґус	шпараґі
asperity	еспериті	шорсткість
asperse	есперс	очернити
aspire	еспайр	прагнути

ass	ес	осел
assail	есейл	напасть
assassin	есесин	убійця
assault	есолт	напад
assay	есей	проба
assemble	есембл	згромадити
assembly	асемблі	збори
assent	асент	позволенэ
assert	асерт	твердити
assertive	асертів	певний
assess	асес	оцінити
assessment	асесмент	податок
assets	асетс	добра
assiduous	есідюс	пильний
assign	есайн	визначити
assignee	есайні	заступник
assignment	есайнмент	переказ
assimilate	есимі йт	присвоїти
assist	есист	помагати
associate	есовшійт	товарищ
association	есовшій-	товариство
assort	есорт | шіон	поділити
assortment	есортмент	всячина
assuming	езумінґ	гордий
assurance	ессюренс	запевненэ
assure	есюр	запевнити
astonish	естоніш	здивувати
astound	еставнд	задумати
astral	естрел	зьвіздяний
astray	естрей	облудом
astronomy	есторномі	астрономія
astute	естют	острий
asunder	есондер	осібно
asylum	есайлум	приют
at	ет	до, на
ataxy	етексі	паралїж
atheism	ейтеізм	безбожність
athirst	егорст	мати жажду
athletic	етлетік	сильний
athwart	етварт	напоперед
atlas	етлес	атляс
atom	етом	атом
atone	етовн	переблагати

atony	етоні	неміч
attach	етеч	причепити
attachment	етечмент	привязанэ
attack	етек	атак
attain	етейн	діпняти
attempt	етемпт	пробувати
attend	етенд	ходити
attendance	етенденс	послуга
attendant	етендент	слуга
attention	етеншіон	увага
attentive	етентів	уважний
attest	етест	сьвідчити
attitude	етітжюд	постава
attorney	еторні	адвокат
attract	етрект	потягати
attribute	етрібют	приписувати
attribute	етрібют	власність
auburn	овборн	темно-брукатний
auction	окшіон	ліцитація
auctioner	окшіонір	еґзикутник
audacious	одийшюс	зухвалий
audacity	одесіті	сьмілість
audible	овдібл	голосний
audit	одит	вислухати
auditor	одитор	ревізор
auger	оґер	сверл
augment	оґмент	побільшити
augur	оґер	ворожити
august	оґуст	серпень
aunt	ант	тета
auricular	орикюлер	ушний
aurora	орора	зоря
auscultation	оскюлтейшіон	еґзамінованэ грудий
austere	остір	строгий
austral	острал	полудневий
authentic	автентік	правдивий
authenticity	автентисіті	правдивість
authority	авторіті	власть
authorize	авторайз	уповажнити

autonomy	автономі	автономія
autumn	автум	осінь
auxiliary	оґзилярі	помічний
avail	евийл	помагати
available	евийлебл	користний
avarice	еверис	скупарство
avaricious	еверішюс	скупий
avaunt	евонт	проч
avenge	евендж	пімстити
avenue	евню	улиця
average	еверeдж	пересічно
avert	еверт	відвернути
avocation	евокийшіон	покликанэ
avoid	евойд	уникати
avow	евов	зізнати
await	евейт	чекати
awaken	евейкн	обудити
award	еворд	присудити
aware	евер	притомний сьвідомий
away	евей	далекий
awe	ов	перестрах
awful	офvл	страшний
awhile	евайл	короткий час
awkward	окфорд	незручний
awl	ол	шило
axe	екс	сокера
axiom	ексиом	ексіома
azure	езюр	блакетний
baby	бейбі	дитина
bachelor	бечэлор	кавалэр
back	бек	зад
background	бекґравнд	тло
backward	бекворд	взад
bacon	бийкон	солонина
bad	бед	злий
badge	бедж	знак
badger	беджер	борсук
badly	бедли	зле
bag	беґ	мішок
baggage	беґедж	клунок

bagpipe	беґпайп	кобза
bail	бийл	порука
bailiff	бийліф	екзикутор
bake	бийк	печи
bald	болд	лисий
bale	бийл	пака
balk	болк	помилка
ball	бол, бал	куля
balloon	белун	бальон
balm	балм	бальсам
ban	бен	заповідь
band	бенд	капеля
bandage	бендедж	бандаж
banded	бендед	злучений
bandit	бендит	бандита
baneful	бейнфул	їдовитий
banish	беніш	вигнати
bank	бенк	банк, вал
bankrupt	бенкропт	банкрот
banner	бенер	хоругва
banquet	бенкет	бенкет
banter	бентер	дрвини
baptism	бептізм	хрещенэ
baptize	бептайз	хрестити
bar	бар	штаба
bare	бер	нагий
barefoot	берфут	босо
barely	берли	ледви
bargain	берґейн	купно
bark	барк	гавкати
bark	барк	кора
barley	барлий	ячмінь
barn	барн	стодола
barnacle	бернекл	скорупа
barrack	берек	кошари
barrel	барел	бочка
barren	барен	неплідний
barrister	барістер	адвокат
wheelbarrow	вілберо	тачки
barter	бартер	зміна
base	бейс	спід
basement	бейсмент	пивниця
bashful	бишьфул	встидливий

basin	бейсін	мидниця
basis	бейсіс	підстава
bask	беск	гріти ся
absket	бескет	кошик
bass	бесс	бас
baste	бейст	фастриґувати
bate	бейт	відняти
bath	бет	купіль
bathe	бейт	купати ся
baton	бетон	булава
batter	бетер	побити
battle	бетл	битва
bawl	бол	кричати
bay	бей	залив
bazaar	базар	базар
be	бі	бути
beach	біць	побереже
beak	бік	дзюб
bean	бін	фасоля
bear	бир	нести
bear	бир	медвідь
beard	бирд	борода
beast	біст	зьвірина
beastly	бістли	зьвірячий
beat	біт	бити
beautiful	бютіфул	гарний
beauty	бюті	краса
beaver	бівер	бобр
because	беказ	понежи
become	біком	стати ся
becoming	бікомінґ	підходящий
bed	бид	ліжко
bedding	бидінґ	постіль
bedeck	бедек	украсити
bedew	бедю	скропити
bedlam	бедлем	дім варіятів
bedroom	бедрум	спальня
bedstead	бедстид	ліжко
bee	бі	пчола
beech	бічь	бучина
beaf	біф	воловина

besides	бесайде	крім
besmirch	бесмирчь	обмазати
besotted	бесотед	одурений
bespeak	беспік	замовити
besprinkle	беспринкл	скропити
best	бест	найліпший
bestir	бестир	порати ся
bestow	бестов	обдарити
bestride	бестрайд	приступити
bet	бет	заложити ся
betimes	бетаймс	вчасно
betray	бетрий	здрадити
betroth	бетрет	заручити ся
betrothal	бетротел	заручини
better	бетер	ліпше
betterment	бетермент	поліпшенэ
between	бетвін	помежи
bewail	бевейл	оплакувати
beware	бевейр	стеречи ся
bewilder	бевилдер	здуріти
bewitch	бевичь	очарувати
beyond	бейоннд	за, поза
Bible	байбл	біблія
bid	бид	запросити
biennial	баэнял	дво-річний
bier	бір	мари
big	биґ	великий
bigamy	биґамі	двожень-ство
bigot	бідот	сьвятець
bile	байл	жовч
bilge	билдж	теч
bill	бил	рахунок
bill	бил	оголошенэ
billow	билов	филя
billy	біли	палиця
bin	бин	скриня
bind	лайнд	вьзати
birch	бирчь	береза
bird	борд	птах
birth	борт	родженэ
birthday	бортдей	уродини
bis	біс	два рази

beer	бір	пиво
beet	біт	бурак
beetle	бітл	хрущ
before	бефор	перед
beforehand	бефоргенд	вперед
beg	биґ	просити
beggar	беґер	жебрак
begin	беґін	зачати
begone	біґон	проч
begrudge	беґродж	завидувати
behalf	бегеф	добро
behave	бігийв	справувати
behest	бігест	розказ (ся
behind	бегайнд	позаду
behindhand	бегайнд-генд	пізний
beholden	беголден	обовязаний
being	біінґ	будучи
belfry	белфрі	дзвінниця
belie	белай	очернити
believe	белів	вірити
belittle	белітл	знижити
bell	бел	дзвін
bellow	белов	ричати
bellows	белове	міх
belly	бели	живіт
belong	білонґ	належати
beloved	біловд	любий
below	белов	на долині
belt	белт	пас
bench	бенчь	лавка
bend	бенд	зігнути
beneath	беніт	понисше
benefactor	бенефектор	добродій
beneficial	бенефішіал	користний
benefit	бенефіт	користь
bening	бенайн	лагідний
bequest	біквест	запис
berave	бірийв	позбавити
berry	бері	ягода
beseech	бесічь	благати
beset	бесет	сточити
beside	бесайд	побіч

bishop	бішоп	епископ
bit	бит	кусник
bitch	бичь	сука
bite	байт	гризти
bitter	бітер	гіркий
black	блек	чорний
blackbird	блекброд	кос
blackboard	блекборд	таблиця
blackleg	блеклеґ	ошуканець
blackmail	блекмейл	очернити
blacksmith	блексмит	коваль
bladder	бледер	міхур
blame	блийм	вина
bland	бленд	милий
blandishment	блендішмент	пестощі
blank	бленк	порожний
blare	блийр	ричати
blaze	блийз	поломінь
bleak	блік	опущений
bleed	[illegible]ід	кровавити
blend	бленд	замішати
bless	блес	благословити
bleessing	блессінґ	благословеньство
blight	блайт	зараза
blind	блайнд	сьліпий
blink	блінк	моргати
blizzard	блізсард	сьніговиця
blockhead	блекгид	дурак
blood	блод	кров
bloodhound	блодганвд	пес до польованя
blossom	блосом	цвисти
blot	блат	пляма
bloteh	блачь	прищ
blotter	блатер	бібула
blow	блов	дмухати
blow	блов	удар
blue	блю	блакитний
bluff	блоф	брехня

blush	блошь	румя-ець
boar	бовр	веприк
board	борд	дошка
boat	бовт	човен
bode	бовд	ворожити
bodkin	бодкін	шило
body	боді	тїло
bog	боґ	багно
bogus	боґус	фалшивий
boil	бойл	варити
boil	бойл	чирак
boiler	бойлер	котел
bold	болд	відважний
bolster	болстер	подушка
bolt	болт	засувка
bombardment	бомбардмент	бомбардованэ
bonbon	бонбон	цукорок
bondage	бондедж	неволя
bone	бовн	кість
bonfire	бонфайр	ватра
bonnet	бонет	чипец
bonny	бонни	веселий
book	бук	книжка
bookkeeper	буккіпер	книговодчик
boon	бун	дар
boot	бут	чобіт
booth	бут	будка
booty	буті	здобич | ся
boozy	бузі	запиваючій
bore	бовр	свердлик
born	борн	уроджений
borrow	боров	пожичити
bossom	бузом	лоно
boss	бос	надставник
botch	бочь	латати
both	бовт	оба
bother	бадер	докучати
bottle	батл	фляшка
bottom	ботом	дно
bough	бо	галузка
boulder	болдер	камінь

bounce	бавнс	відбити ся
bound	бавнд	звязаний
boundary	бовндарі	границя
bowels	бавелс	внутренности
bowl	бовл	миска
bowstring	бавстринґ	смичок
box	бакс	пуделко
boy	бой	хлопець
boyhood	бойгуд	молодість
braid	брийд	плести
brain	брейн	мозок
bran	брен	отруби
brandish	брендіш	махати
brandy	бренді	горівка
brass	брес	мосяж
brave	брийв	відважний
brawl	бровл	вереск
brawn	бровн	сила
bread	брид	хліб
breadth	брет	широкість
break	брейк	зломати
breakfast	брекфест	сьніданэ
breast	брест	груди
breath	брет	дух
breathe	бріт	віддихати
breed	брід	годувати
breeze	бріз	вітер
brewery	брурі	бровар
bribe	брайб	перекупити
brick	брик	цегла
bridewell	брайдвел	дім поправи
bridge	бридж	міст
bridle	брайдл	узда
brigand	брайґенд	розбійник
bright	брайт	ясний
brightness	брайтнес	ясність
brine	брайн	солона вода
bring	бринґ	принести
bristle	бристл	щітина
broad	брод	широкий
broken	брукен	зломаний
broker	брукер	аґент

brooch	бровчь	брошка
brook	брук	річка
broom	брум	мітла
brother	бродер	брат
brow	брав	брова
brown	бравн	брунатний
brownie	бразни	веселий
bruise	брюс	покалїчити
bruise	брюс	синяк
brunt	бронт	напасть
brush	брош	щітка
buck	бок	цап
buckle	бокл	сторяшка
bud	бод	пучок
budget	боджет	буджет
buff	боф	стурхати
bug	боґ	овад
bugbear	боґбир	страшило
buggy	боґи	бричка
bugle	бюґел	трубка
build	билд	будовати
bulky	болкі	велит
bull	бул	бугай
bulldoze	булдовз	перестрашити
bullet	булет	куля
bullock	булок	бичок
bum	бом	розбійник
bundle	бондл	вязка
bunko	бонко	ошуство
buoy	буой	морска боч-тягар | ка
burden	борден	
burglar	борґлер	злодій
burial	борял	похорон
burlesque	борлеск	сьмішний
burly	борлі	тлустий
burn	борн	палити
burrow	боров	нора
burst	борст	розбити
bush	буш	кущ
business	бізнес	інтерес
bustle	бостл	галас
but	бот	однак, але

butcher	бучер	різник
butter	ботер	масло
butterfly	ботерфлай	могиль
button	ботон	ґузик
buy	бай	купити
buzz	боз	джуміти
by	бай	побіч
cabbage	кебідж	капуста
cackle	кекл	ґиґати
cadaver	кедевер	труп
cage	кейдж	клїтка
caitiff	кейтиф	лайдак
cajole	кедковл	пестити
cake	кейк	тїсточко
calamity	келеміті	пораженэ
calculate	келкюлийт	рахувати
caldron	келдрон	котел
calendar	календер	калэндар
calf	кеф	теля
call	кол	кликати
calling	колінґ	покликанэ
calm	кем	спокійний
calumny	келумни	обида
cam	кем	пановка
cambric	кеймбрик	полотно
camel	кемел	верблюд
camera	кемера	апарат фото ґрафічний
camomile	кемомайл	румянок
camp	кемп	табор
camphor	кемфор	камфора
can	кен	бляшанка
can	кен	могчи
can	кен	мариновати
cana	кенард	брехня
canary	кенері	канярок
cancel	кенсел	викреслити
cancer	кенсер	рак
candid	кендід	щирий
candidate	кендідийт	кандидат
candidly	кендідли	сьміло
candle	кендл	сьвічка
candlestick	кендлстик	ліхтар

candor	кендор	щирість
candy	кенди	цукоркі
canny	кені	артистичний
canoe	кену	човно
cant	кент	облуда
canvass	канвес	грубе полотно
canvass	кенвес	збирати
cap	кеп	шапка
capable	кейпебл	здібний
capacious	кепийшюс	великий
capacity	кепесіті	здібність
capital	кепітал	капітал
capital	кепітал	столичний
capitally	кепіталли	головно
capitol	кепітал	столиця
capitulate	кепітюлийт	піддати ся
capsize	кепсайз	вивернути
captain	кептейн	капітан
captivate	кептивейт	злапати
captive	кептив	невільник
car	кар	ваґон
carbolic	керболік	карболь
carcass	керкес	падлина
card	кард	карта
cardinal	кардінал	головний
care	кер	журба
care	кер	осторожність
careful	керфул	осторожний
careless	керлес	недбаючий
caress	керес	пестити
carmine	кермайн	червоний
carnage	кернедж	різьня
carpenter	карпентер	тесля
carpet	карпет	диван
carrion	керіон	здохлина
carrot	керот	морква
carry	кері	нести
cartridge	картрідж	набій
carve	карв	різьбити
cascade	кескийд	водопад

case	кейс	пуделко
case	кейс	процес
cash	кеш	готівка
cash	кеш	змінити
cashier	кешір	касіэр
cask	кеск	барилка
cast	кест	кинути
castigate	кестиґейт	карати
castle	кесл	замок
casual	кезюал	припадково
casualty	кезюалті	припадок
cat	кет	кіт
catalogue	кетелоґ	катальоґ
catarrh	катарр	незіт
catastrophe	кетестровфі	катастрофа
catch	кечь	ловити живи
cater	кейтер	добувети по
catgut	кетґот	шнурок
cathedral	кетідрал	катедральний
catholic	кетолік	католик
cattle	кетл	худоба
cause	каз	причина
causeless	казлес	безпричини
causeway	казвей	гребля
cauterize	котерайз	випалити
caution	кашіон	пересторога
cautious	кашюс	осторожний
cave	кейв	печера
caviar	кавяр	кавйор
caw	каа	кракати
cease	сіс	перестати
ceaseless	сіслес	безнастанний
cedar	сідер	седр
ceiling	сілінґ	стеля
celebrate	селебрийт	славити
celebrated	селебрийтд	славний
celebration	селебрешіон	сьвяткованэ
celerity	селеріті	швидкість
celibacy	селібас.	безженьство

cell	сел	келія
cellar	селер	пивниця
cemetery	семетрі	цвинтар
censer	сенсер	кадильниця
centenary	сентенері	сотний
centennial	сенценял	столітний
centiped	сентіпід	стонога
centre	сентр	осередок
century	сенчюрі	вік
ceremonial	серемоніял	урочистий
ceremony	серемоні	церемонія
certain	сертен	певний
certainly	сертенли	нехибно
certificate	сертіфікейт	сьвідоцтво
certify	сертіфай	сьвідчити
certitude	сертічюд	певність
chafe	чейф	натирати
chaff	чеф	полова
chain	чийн	ланцух
chain	чейн	прикути
chair	чейр	крісло
chalice	челіс	чаша
chalk	чьок	крейда
champ	чемп	жвати
chandler	чендлер	крамар
change	ченджь	міняти
change	ченджь	зміна
channel	ченел	канал
chant	чент	співати
chanticleer	чентіклір	когут
chapel	чейпел	каплиця
chaplet	чеплет	вінок
chapter	чептер	розділ
character	керектер	характер
charcoal	чарковл	вугол деревлянний
charge	чарджь	кошт
charge	чарджь	порученэ
charitable	черітебл	милосердний
charity	черіті	милостиня

charm	чарм	очарувати
charm	чарм	врода, приманливість
charnel	чарнел	трупарня
chart	чарт	хартія
chary	чейри	осторожний
chaste	чейст	невний
chasten	чейсн	картати
chastity	чейстіті	чистота
chateau	шето	замок
chattels	четелс	рухомости
chatty	четі	говірливий
cheap	чіп	таний
cheat	чіт	ошукати
check	чек	стримати
check	чек	переказ
cheek	чік	лице
cheer	чір	розвеселяти
cheerful	чірфул	веселий
cheerless	чірлес	смутний
cheese	чіз	сир
cheery	чері	вишня
cherub	черуб	хирувим
chest	чест	скриня
chew	чю	жути
chicken	чікен	кури
chiding	чідінґ	нагана
chief	чіф	головний
child	чайлд	дитина
childhood	чайлдгуд	дитипьство
chimney	чімний	комин
chin	чін	підбородок
china	чайна	порцеляна
chisel	чізел	долото
choice	чойс	вибір
choir	квайр	хор
choke	чьовк	душити
cholera	колера	холэра
choleric	колерік	гнівливий
chop	чьап	січи
chord	корд	струна
chorus	корус	хор
Christ	крайст	Христос

christen	крайстн	хрестити
christendom	крістендом	хрестіянь-ство
Christmas	крисмес	Рождество
chuck	чьок	квок
chuck'e	чьокл	хихотати]
chump	чомп	кусень
church	чорч	церква'і
churchyard	чорчярд	церковна!
chute	шют	рів (площа
churn	чьорн	масничка
cider	сайдер	яблочник
cigar	сіґар	циґаро
cigarette	сіґарет	папірос
cinders	сіндерс	жужлї
circle	сіркл	коло
circular	соркюлер	округлий
circulate	соркюлейт	кружити
circumscribe	сірком-скрайб	описати
circumspect	сіркомспект	прозорний
circumstance	сірконстенс	околичність
circumvent	сіркомвент	підійти
circus	сіркус	цирк
citizen	ситизн	обиватель
city	сіти	місто
civic	сівік	обиватель-ский
civil	сівіл	цивільний
clack	клек	траскіт
claim	клейм	жадати
clamber	клембер	драпати ся
clan	клен	племя
clandestine	клендестін	таэмний
clang	кленґ	відзвук
clapboard	клепборд	дощинка
claptrap	клептреп	лапка
clarion	клеріон	труба
clarionet	клеріонет	клярнет
clasp	клесп	обняти
classify	клесіфай	клясувати
clatter	клетер	брязкіт

claw	кло	ніхоть
claw	кло	драпати
clay	клий	глина
clean	клін	чистий
cleanse	клінс	очистити
clear	клір	виясенити
clearing	клірінґ	отвір
clearness	клірнес	ясність
clemency	клеменсі	лагідність
clergy	клерджі	духовень-ство
clever	клевер	звинний
klew	клю	слід
cliff	клиф	скала
climate	клаймиинт	клімат
climb	клаймб	вилїзти
clinch	клінч	затиснути
clip	клип	обняти
cloak	кловк	плащ
clock	клак	годинник
clod	клод	брила
clog	клоґ	завалити
cloister	клойстер	монастир
close	кловз	замкнути
closely	кловели	близько
closure	клозюр	закінченэ
cloth	клот	сукно
clothe	кловт	убрати
clothes	клова	убранэ
clothier	клот'єр	шматяр
clothing	кловтінґ	убранэ
cloud	клавд	хмара
cloudy	клавді	хмарний
clover	кловер	конюшина
clown	клавн	простак
club	клоб	палка
cluck	клок	квокати
cluster	клостер	ьязанка
clutch	клоч	злапати
clutches	клочес	кіхті
coach	ковч	карета
coachman	ковчмен	фірман
coal	ковл	уголь

coarse	корс	шорсткий
coast	ковст	побереже
coast	ковст	плисти
coat	ковт	сурдут
coating	ковтінґ	покритэ
coax	ковкс	підлещувати ся
cobweb	кобвеб	павутина
cock	как	когут
cockle	кокл	кокіль
cocksure	какшюр	зарозумілий
codger	коджер	нуждар
coerce	коерс	присилувати
coffee	кафі	кава
coffin	коф	куф
coffin	кофин	домовина
cog	каґ	шпиця
cognate	коґнейт	кревний
cognizant	коґнізант	обізнаний
coil	койл	звинути
coin	койн	монета
coinage	койнеджь	чеканэ гроший,
coincide	койнсайд	збігати ся
coke	ковк	коке
colander	колендер	друшляк
cold	колд	зимний
coldly	колдли	зимно
colic	колік	колька
collapsed	колепсд	зруйнований
collar	колер	ковнїр
collation	колийшіон	перекуска
collect	колект	зібрати
collection	колекшіон	збір
collegian	коліджіян	ученик
colier	колэр	вугляр
colloquy	колокві	розмова
collude	колюд	змовити
colonist	колоніст	кольоніст
colonize	колонайз	осаджувати
colony	колоні	осада

color	колор	краска
colored	колорд	закрашений
colossal	колосал	великан
colt	колт	лошак
column	колум	колюмна
comb	ком	гребінь
combat	комбет	бій
combine	комбайн	злучити
come	ком	прийти
comedian	комідіян	комедіянт
comeliness	кемлінес	урода
comfort	комфорт	потїха
comfortable	комфортебл	вигідний
comical	комікел	забавний
comma	кома	протинок
command	коменд	розказ
commence	коменс	зачати
commencement	коменсмент	початок
commensurate	коменсюрейт	рівний
comment	комент	замітити
commerce	комерс	гандель
commingle	комінґл	змішати
commiserate	комізерейт	співчути
commission	комішіон	поручити
commit	комит	поповнити
committee	каміті	комітет
commix	комікс	помішати
commodious	комодюс	вигідний
common	комон	звичайний
commonly	комонли	звичайно
commons	комонс	товпа
commune	комюн	комуна
commune	комюн	розмовляти
community	комюніті	суспільність
commutation	комютешіон	заміна
commute	комют	змінити
compact	компект	умова
compact	компект	злука
compare	компер	порівнати

companion	компенйон	товариш
comparative	комперетів	взглядний
compass	компес	окружити
compassion	компишіон	милосердіэ
compassionate	компешіонейт	милосердний
compatible	компетібл	згідливий
compatriot	компитріот	краян
compel	компел	присилувати
compensate	компенсейт	винагородити
compensation	компенсейшіон	винагороджена
competent	компітеьт	здатний
compile	компайл	зібрати
complacent	комплесент	гречний
complain	комплейн	нарікати
complete	компліт	цілий
completion	комплішіон	сповненэ
complex	камплекс	зложений
compliance	комплаэнс	згода
complicate	комплікейт	поплутати
comply	комплай	згоджати ся
compose	композз	уложити
composed	композд	спокійний
composite	компзоит	зложений
compound	компавнд	мішати
comprehend	компригенд	розуміти
comprehension	компригеншіон	розумінэ
compress	компрес	стиснути
compromise	компроміс	погодити
compulsion	компол-шіон	примус
compute	компют	числити
conceit	консіт	думка
conceive	консів	поняти
conception	консепшіон	понятэ
concerning	консерніпґ	взглядом
concession	консешіон	уступство
conch	конк	мушля
conclusion	конклюзьон	заключенэ

concord	конкорд	згода
concrete	конкріт	злучити
concur	конкор	збігати ся
condition	кондіціон	услівэ
condone	кондовн	простити
conduct	кондокт	рядити
conduit	кондуіт	канал
confectioner	конфекшіонер	цукорник
confectionery	конфекшіонері	цукорня
confer	конфер	надати
conference	конференс	наради
confess	конфес	визнати
confession	конфешіон	сповідь
confidant	конфідент	повірник
confide	конфайд	вірити
confidential	конфіденшіал	поуфалий
confined	конфайнд	увязнений
confinement	конфайнмент	арешт
confirm	конфірм	затвердити
conflagration	конфлеґрейшіон	огонь
conflict	конфлікт	боротьба
conformation	конформийшіон	вид
conformity	конформіті	згідність
confusedly	конфюзедли	внеладї
congest	конджест	наскладати
congratulate	конґретюлейт	желати
congregate	конґріґейт	зібрати
congruity	конґруіти	згідність
conjoin	конджъойн	злучити
conjugation	конджюґейшіон	відміна слів
conjure	конджюр	заклинати
conjurer	конджюрер	чародій
connect	конект	злучити

conscience	коншіенс	совість
conscious	коншюс	переконанэ
consciousness	коншюснес	знанэ
conscript	канскрипт	записаний
consecrate	кансекрейт	посвячений
consecutive	консікютів	наступаючий
consent	консент	згода
consequence	кансеквенс	вислїд
consequent	кансеквент	наступаючий
conservative	консерватів	задержуючий
consider	консідер	зважати
consideration	консідерийшіон	розвага
consignment	консайнмент	зложенэ
consist	консіст	складати ся
consistent	консістент	сталий
console	консовл	тїшити
constable	констебл	поліцай
constancy	констенсі	сталість
constantly	констентли	стало
constarnation	констерний шіон	трівога
constitute	конститют	установляти
constitution	конститю-шіон	устава
constrain	констрейн	зневолити
constrict	констрікт	стиснути
construct	констрокт	будовати
construction	конструк-шіон	будова
consul	консол	конзуль
consult	консолт	радити ся
consultation	консолтий-шіон	рада
consume	консум	спожити
contagion	кодтиджіон	зараза

consumption	консомп-шіон	сухоти
contagious	контиджюс	заразливий
contain	контейн	занимати
contemn	контемн	гордити
contempt	контемит	погорда
contend	контенд	спорити
contention	контеншіон	спір
contest	контест	перечити
contestable	контестебл	непевний
contingent	контін-джент	случайно
continue	контіню	продовжати
contract	контрект	котракт
contradict	контредікт	заперечати
contradictory	контредік-торі	суперечний
contrary	контрарі	противний
contrast	контрест	порівнати
contribute	контрібют	причинити
contribution	контрібю-шіон	складка (ся
contrite	контрайт	скрушений
contrive	контрайв	обдумати
controversy	контроверсі	спір
conundrum	кондром	жарт
convene	конвін	скликати
convenience	конвінэнс	вигода
convention	ковеншіон	зібранэ
conversation	конверсий-шіон	розмова
converse	конверс	розмовляти
conversion	конвершіон	переміна
convert	конверт	перемінити
converted	конвертед	змінений
convict	канвікт	засудити
convict	конвікт	злочинець
convince	конвінс	переконати
convivial	конвівял	товариский
convoke	конвовк	скликати
convulse	конволс	дрожати
cook	кук	кухар
cool	кул	холодно

coop	куп	курник
cooper	купер	боднар
cope	коп	накрити
coping	копінґ	дашок
copper	копер	мідь
copyright	копірайт	право друку
coquet	кокет	кокетка
coral	корал	кораль
cork	корк	корок
corkscrew	коркскру	коркотяг
cormorant	кормoрент	жерун
corn	корн	кукурудза
corner	корнер	ріг
cornice	корніс	ґзиме
corpulent	корпюлент	товстий
correct	к рект	поправити
correctness	коректнес	докладність
correlative	корелетів	взглядний
corrugate	коруґейт	морщити
corrupt	коропт	псувати
cossack	косак	козак
cost	кост	кошт
costly	костли	цінний
cottage	котидж	домок
cotton	катон	бавовна
couch	кавчь	покласти ся
cough	коф	кашель
council	кавнсіл	рада
count	кавнт	рахувати
counter	кавнтер	противно
counteract	кавнтерект	перешкодити
countersign	кавнтерсайн	підписати
country	контрі	край
countryman	контрімен	краян
county	кавнті	повіт
couple	копл	пара (2)
courage	кореджь	відвага
course	корс	біг
courtly	кортли	гречний
courtship	кортшіп	залицянэ
cousin	козин	кревний
covenant	ковенент	угода

cover	ковер	накритэ
coverlet	коверлет	колдра
covertly	ковертли	скрито
covet	ковет	жадати
covey	ковей	стадо
cow	кав	корова
cow	кав	страшити
coward	коверд	тхір
crab	креб	рак
crabbed	кребд	квасний
cradle	крейдл	колиска
craft	крафт	ремесло
craftiness	крафтінес	хитрість
cramp	кремп	корч
cramp	кремп	стиснути
crane	крейн	журавель
crank	кренк	корба
crash	креш	лускіт
crash	креш	тріщити
crate	крейт	кошик
crazy	крейзи	варят
cream	крім	сметана
create	кріийт	сотворити
creditable	кредітебл	чесний
creep	кріп	повзати
crest	крест	чуб
crestfallen	крестфолен	пригноблений
crevice	кревіс	шпара
crib	кріб	жолуб
crime	крайм	злочин
cripple	крипл	калїка
croak	кровк	краканэ
crockery	крокері	горшки
cross	крос	хрест
crow	кров	ворона
crow	кров	хвалити ся
crowd	кравд	товпа
crown	кравн	корона
crude	крюд	суворий
cruiser	круйзер	пароплав
crust	крост	скорупа
cry	край	плакати

cucumber	кюкомбер	огирок
cuddle	кодл	притулити
cue	кю	хвіст
cultivate	колтівчйт	управляти землю
cumin	кюмін	кмін
cunning	конінґ	хитрий
cup	коп	горнятко
cure	кюр	ліченэ
curiosity	кюріосіті	цікавість
curious	кюрйос	цікавий
currently	корентли	плинно
currier	корэр	гарбар
cursed	кореД	проклятий
cursory	корсори	прудкий
curt	корт	короткий
curtail	кортейл	скоротити
curtain	кортейн	фіранка
cushion	кушіон	подушка
cuspidor	коспідор	сплювачка
custody	костоді	арешт
custom	костом	звичай
customs	костоме	цло
cut	кат	тяти
cute	кют	спритний
dad	дед	дїдо
daily	дейли	щоденний
dairy	дейри	молочарня
dale	дейл	долина
damp	демп	вохкий
damper	демпер	кляпа
dampness	демпнес	вохкість
dandle	дендл	колисати
danger	денджер	небезпека
dapper	депер	звинний
daring	дейрінґ	сьмілий
dark	дарк	темний
darling	дарлінґ	милий
darn	дарн	цирувати
daunt	давнт	застрашити
dawn	дон	свитати
day	дей	день
dead	дед	мертвий

deadly	дидли	смертельний
deaf	диф	глухий
deal	діл	гандель
dealer	ділер	купець
dear	дір	дорогий
dearth	дерт	голод
death	дит	смерть
deathless	дитлес	безсмертний
debility	дебіліті	слабість
debris	дебріс	відпадкі
debt	дет	довг
decay	деґий	гнити
decease	десіс	смерть
deceased	десісд	вмерлий
deceive	десів	ошукати
deceiver	десівер	ошуканець
deck	дек	чердак
declare	деклейр	сказати
decline	деклайн	відмовити
decomposition	декомпозішіон	розклад
decorate	декорейт	окрасити
decree	декрі	постановити
decry	декрай	зганьбити
dedication	дедікешіон	посьвяченэ
deduce	дедюс	виводити
deem	дім	судити
deep	діп	глубокий
deer	дір	олень
deface	діфейс	попсути
default	дефолт	помилка
defect	дефект	вада
defend	дефенд	боронити
defense	дефенс	оборона
defer	дефер	відкладати
deference	дефренс	взгляд
deficiency	дефішіенсі	брак
deficient	дефішіент	недокладний
defile	дефайл	сказити

define	дефайн	окреслити
definitive	дефинитів	остаточне
defraud	дефрод	ошукати
deftly	дефтли	звинно
defunct	дефонкт	небощик
defy	дефай	визвати
degree	деґрі	степень
deity	діїті	божество
dejected	деджектед	смутний
delay	ділей	нроволока
delay	ділей	проволіка-ти
delegate	делеґейт	уповажнити
deleterious	делітірюс	їдовитий
deliberate	деліберейт	нараджувати
delicious	делішюс	знаменитий
delight	делайт	розкіш
delight	делайт	втїшити
delightful	делайтфул	розкішний
delivery	деліверi	достава
deluge	делюдж	потоп
delve	делв	копати
demand	деменд	жадати
demean	деміп	поступити
demise	демайз	передати
demolish	демоліш	збурити
demon	дімон	чорт
demonstrate	демон-стрейт	виказати
demoralize	демора-лайз	зіпсути
demure	демюр	закинути
den	ден	вертеп
denial	денаэл	відмовити
denizen	денізен	горожанин
denote	деновт	означувати
denounce	денавнс	оголошити
dense	денс	густий
dentist	дентіст	дентиста
deny	денай	перечити
department	департмент	виділ
depend	депенд	залежати

deplorable	деплоребл	оплаканий
deplore	деплор	оплакувати
deport	депорт	відіслати
depose	деповз	зложити
depot	діпо	стація
deprave	деприйв	попсути
deprecate	депрікейт	жалувати
depress	депрес	гнести
depression	депрешіон	гнетенэ
deputy	депюті	депутат
derelict	дерелікт	опущений
deride	дерайд	осьміьати
derive	дерайв	витягати
derm	дерм	шкіра
descend	десенд	сходить
descendant	десендент	потомок
describe	дескрайб	описати
desert	дезерт	пуща
desert	дезерт	опустити
desert	десерт	заслуга
deserve	дезерв	заслугувати
designate	десіґнейт	означити
desirable	дезайребл	пожаданий
desire	дезайр	желанэ
desolate	десолейт	знищити
despicable	деспікобл	підлий
despite	деспайт	злість
despite	деспайт	помимо
despoil	деспойл	обдерти
destiny	дестіні	призначенэ
destitution	дестітушіон	нужда
destroy	дестрой	знищити
detach	детеч	відділити
detain	детейн	затримати
detect	детект	викрити
deter	детер	відстрашити
determine	детермін	означити
devastate	девестейт	знищити
development	девелопмент	розвій
devote	девовт	жертвувати
devotion	девошіон	жертва

dew	дю	роса
dexterity	декстеріті	зручність
diary	дейєрі	дневник
dice	дайс	кістки до граня
dictionary	дикшіонері	словар
die	дай	вмерти
die	дай	кістка до граня
diet	даэт	страва
differ	дифер	ріжнити ся
difference	диференс	ріжниця
difficult	діфіколт	трудний
diffuse	дифюз	розшерити
dig	диґ	копати
digest	дайджест	травити
dignified	диґніфайд	гідний
dignity	диґніті	повага
diligence	дідідженс	пильність
dim	дим	темний
dimension	діменшіон	розмір
din	дін	лускіт
dine	дайн	обідати
dinner	дінер	обід
dipper	дипер	черпак
dire	дайр	страшний
direct	дайрект	простий
direction	дайрекшіон	приписс
directly	дайректли	впрост
dirge	дирдж	думка
dirt	дирт	бруд
disaffect	дисафект	знеохотити
disagree	дисеґрі	ріжнити ся
disapprobation	дисепробийшіон	нагана
disastrous	дизеструс	нещасний
discern	дисерн	розізнати
discerning	дисернінґ	бистрий
discharge	дисчарджь	увільненэ
discipline	дісціплін	дисципл
disclaim	дисклейм	запереча
disclose	дисковз	виявити
discomfort	дискомфорт	смуток

discover	дисковер	відкрити
discredit	дискредіт	невіра
discreet	дискріт	осторожний
discussion	дискошіон	дискусія
disdain	дисдейн	погорда
disease	дизіз	недуга
dish	диш	таріль
dishonest	дизонест	немилосерний
dishonor	дизонор	ганьба
disinfect	дисинфект	очистити
disjoin	дисджойн	розлучити
disk	диск	кружок
dislocate	дислокейт	звихнути
disloyal	дислоэл	віроломний
dismal	дизмал	страшний
dismayed	дисмейд	вражений
dismiss	дисмис	увільнити
disobedient	дисобідэнт	непослушний
disorder	дисордер	нелад
dispatch	диспеч	депеша
dispel	диспел	розігнати
dispensary	диспенсері	аптека
dispense	диспенс	роздати
displant	дисплент	пересадити
displease	дизпліз	неподобатися
disregard	дісреґард	легковаженэ
disrepute	дисрепют	неслава
dissension	дисеншіон	незгода
dissent	дисент	відступити
dissociate	дісовшіийт	відділити
dissolute	дисолют	розпустний
dissolve	дизолв	розпустити
distaff	дистеф	прядка
distance	дистенс	віддаленэ
distinction	дистинкшіон	ріжниця
distract	дистрект	розірвати
district	дистрікт	округ
disuse	дисюз	неуживанэ
ditch	дич	фоса

dive	дайв	дім розпусти
divers	дайверс	ріжний
divert	диверт	відвернути
divertisement	дивертизмент	розривка
divide	дивайд	ділити
divine	дивайн	духовний
divorse	диворс	розвід
divulge	диволджь	розголосити
do	ду	робити
dock	док	пристань
dotrine	доктрин	доктріна
dodge	доджь	викрут
doe	дов	сарна
dog	доґ	пес
doggedly	доґедли	понуро
doily	дойли	серветка
doll	дол	лялька
domestic	доместік	домовий
domestic	доместік	слуга
dominion	домініон	власть
done	дон	зроблений
donkey	донкі	осел
door	дор	двері
doorway	дорвей	вхід
dot	дат	точка
dote	довт	баламутити
double	добл	подвійний
doubt	давт	сумнів
doubtful	давтфул	непевний
dough	доф	тісто
dove	дов	голуб
downcast	давнкест	засмучений
downfall	давнфол	упадок
downright	давнрайт	впрост
downy	давні	мягкий
doze	довз	дрімати
dozen	дозен	тузін
drab	дреб	сукно
drag	дреґ	тягнути
drain	дрейн	осушити
drake	дрейк	качур

drape	дрейп	фалдувати
drawer	дроер	шуфляда
drawers	дроерс	штани
dread	дрид	страх
dreadful	дридфул	страшний
dream	дрім	сон
dress	дрес	убрати
dribble	дрибл	капати
drill	дрил	свердлик
drill	дрил	ьертіти
drilling	дрілінґ	шмата
driver	драйвер	фірман
droll	дрол	дивний
drone	дровн	трутень
drop	драп	кропля
drops	драпс	кроплї
drove	дров-	череда
drown	дравн	утопити
drug	дроґ	лїкарство
druggist	дроґіст	аптекар
drum	дром	бубин
drunk	дронк	пяний
drunkard	дронкерд	пяниця
dry	драй	сухий
dual	дюел	двоякий
duck	док	качка
duct	докт	рура
due	дю	належитість
duel	дюел	поэдинок
dull	дол	тупий
duly	дюлі	належно
dumb	дом	нїмий
dun	дон	темний
dunce	донс	дурноватий
during	дюринґ	підчас
dusky	доскі	понурий
dust	дост	порох
dutiful	дютіфул	послушний
duty	дюті	обовязок
dye	дай	краска
dyeing	даїнґ	красити
dynamite	дайнамайт	динаміт

dyspepsia	диспепсіа	нестравніеть
each	іч	кождий
eager	іґер	ревний
eagerly	іґерли	ревно
eagle	іґл	орел
ear	ір	ухо
early	ерли	вчасний
earn	ерн	заробити
earnest	ернест	пильний
earnest	ернест	завдаток
earnestness	ернестнес	старанність
earnings	ернінґс	заробок
earth	ерт	земля
earthquake	ертквейк	землетрус
ease	із	нетрудність
easement	ізмент	полекша
easily	ізли	легко
east	іст	вехід
easter	істер	Великдень
eastern	істерн	вехідний
easy	ізи	легкий
eat	іт	їсти
eatable	ітебл	їдальний
ebb	еб	відплив моря
ebony	ебоні	гебан
ebullition	ебюлишіон	кипінэ
eccentric	ексентрик	дивак
echo	еко	відгомін
eclipse	екліпс	затьма
economical	економікел	екомічний
economize	економайз	ощаджувати
economy	економі	економія
eczema	екзіма	висипка
eddy	еді	вир води
Eden	ідн	Рай
edge	еджь	беріг
edge	еджь	острити
edefice	едіфіс	будова
edify	едіфай	збудувати
edit	еділ	видавати

editor	едітор	редактор
educate	едюкейт	образувати
eel	іл	угор
efface	ефейс	змазати
effect.	ефект	наслідок
efflorescence	ефлоресенс	висипка
efflux	ефлокс	випливати
egg	ейґ	яйце
eggshell	ейґшел	шкаралупа
egoism	еґоізм	самолюбство
eight	ейт	вісїм
eighteen	ейтін	вісїмнайцять
either	ідер	котрий-небудь
eject	еджект	викинути
elaborate	елиборейт	виробити
elapse	елепс	вплисти
elbow	елбов	локіть
elderly	елдерли	постарілий
eldest	елдест	найстарший
elect	елект	вибраний
elect	елект	вибрати
elector	електор	виборець
elephant	елефант	слонь
elevate	елевейт	взнести
eleven	елевен	одинайцять
elocution	елокюшіон	вислів
elongate	елонґейт	продовжити
else	елс	инший
elsewhere	елсвер	деинде
elucidate	елюсидейт	вияснити
elusive	елюсів	хитрий
embankment	ембенкмент	гребля
embellish	ембеліш	окрасити
embers	емберс	жар
embrace	ембрейс	обнятэ
embroidery	ембройдері	гафт
embryo	ембрийо	зародок

emerge	емерджь	виплинути
emeritus	емерітус	гоноровий
emigrant	еміґрент	еміґрант
eminently	емінентли	знаменито
emissary	емісері	післанець
emit	еміт	видавати
emperor	емперор	цісар
empiric	емпірик	практичний
employ	емплой	затрудняти
employe	емплой	робітник
employer	емплоэр	працьодавець
empower	емпавр	уповажнити
emptiness	емитінес	порожність
empty	емті	порожний
enact	енект	ухвалити
enchant	енчэнт	очарувати
encircle	енсіркл	окружити
encouragement	енкореджмент	заохота
end	енд	конець
endanger	енденджер	наразити
endeavour	ендевор	всилувати
ending	ендінґ	результат
endless	ендлес	без кінця
endmost	ендмост	найдалї
endure	ендюр	зносити
enemy	енемі	неприятель
energetic	енерджэтік	енерґічний
enervate	енервейт	ослабити
enforce	енфорс	присилувати
engage	енґейджь	зобовязати
engaged	енґейджьд	замовлений
engagement	енґейджьмент	занятэ
engine	інджін	машина
engineer	інджінір	машиніст
engulf	енґолф	проковтнути
enigma	еніґма	загадка
enlarge	енларджь	побільшити

enjoy	енджьой	забавляти ся
enlist	енліст	записати
enmity	енміті	неприязнь
enormity	енорміті	непорядок
enormous	енормус	величезний
enough	еноф	досить
enquire	енквэр	довідувати ся
enrage	енрейджь	розятрити
enrich	енричь	збогатити
enter	ентер	ввійти
enterprise	ентерпрайс	підприэмство
entertain	ентертейн	забавляти
entertainment	ентертейнмент	забава
entice	ентайс	звабити
entire	ентайр	цілий
entirely	ентайрли	цілком
entitle	ептайтл	дати ти
entomb	ентом	зложити до гробу
entrails	ентрейлс	внутренности
entrance	ентренс	вхід
entreaty	ентріті	просьба
entwine	ентвайн	звинути
enunciate	енонсиейт	виразити
envelope	енвелоп	коверта
envious	енвюс	заздрісьний
envoy	енвой	посол
envy	енкі	ненавидіти
epic	епік	геройский
epidemic	епідемік	заразливий
epigraph	епіґреф	напис
epitaph	епітеф	нагробок
epitome	епітовн	скороченэ
epoch	іпок	епока
equa	іквал	рівлий
equality	іквaліті	рівність
equilibrium	екюлібрюм	рівновага
equinox	екванокс	пора року

equip	еквіп	узброїти
equipoise	еквіпойз	рівновага
equity	еквіті	слушність
equivocal	еквівокал	двозначний
era	іра	ера
eradicate	іредикейт	викорінити
erase	ірейс	зтерти
erasure	ірейсюр	витертэ
erect	ерект	простий
erection	ерекшіон	виставленэ
err	ер	блудити
errand	еренд	поручене
errant	ерент	блудний
error	ерор	блуд
eruption	ерупшіон	вибух
erudition	ерудішіон	ученість
escalop	ескелоп	мушля
escape	ескейп	утеча
eschew	есчю	уникати
escort	ескорт	ескорта
especial	еспешіал	особливо
espouse	еспавз	послюбити
essay	есей	досьвідчати
establish	естебліш	постановити
establishment	естебліш-мент	заведенэ
estate	естейт	маэтність
esteem	естім	поважати
eternal	ітернал	вічний
ethical	етікел	моральний
eulogy	юлоджі	похвала
evacuate	івекюейт	випорожнити
evade	евейд	відійти
evaporate	івепорейт	випарувати
evasion	івежіон	викрут
eve	ів	вечер
even	івен	рівний
evening	івнінґ	вечер
event	евент	припадок
ever	евер	завсїгди
evermore	евермор	вічно

every	евері	кождий
evict	евікт	викинути
evidence	евіденс	сьвідоцтво
evidently	евідентли	явно
evil	ібил	злий
evoke	евовк	прикликати
ewe	ю	вівця
exact	еґзект	точний
exalt	еґзалт	величати
example	еґземпл	примір
exasperate	еґзесперейт	розятрити
excavate	екскевейт	видовбати
exceed	ексід	перевисшати
exelsior	екселсіор	висше
exept	ексепт	крі
exeption	ексепшіон	виняток
excess	ексес	надмір
exchange	екченджь	заміна
excite	ексайт	піджигати
excitement	ексайтмент	зворушенэ
exclaim	ексклейм	викрикнути
exclude	ексклюд	вилучити
exclusive	ексклюсів	виключний
excursion	екскоршіон	прогулька
excuse	екскюз	перебачити
excuse	екскюс	вимівка
execute	еґзекют	виконати
exempt	еґземпт	виїмковий
exercise	ексерсайз	вправи
exhaust	еґзост	ричерпати
exhibit	екзібіт	оказати
exhibition	екзибішіон	вистава
exhort	еґзорт	напоминати
exile	еґзайл	зигнанэ
exist	еґзіст	істнувати
existance	еґзістенс	бит
exit	еґзіт	вихід
expance	експенс	обшар
expect	експект	сподївати
expedite	експедайт	прискорити
expeditious	експидішюс	скорий

expel	експел	вигнати
expense	експенс	видаток
expensive	експенсів	дорогий
experience	експірэнс	досьвід
experiment	експері-мент	проба
expert	експерт	вправний
explain	експлейн	обясняти
exploration	експлорий-шіон	відкритэ
explosion	експложіон	вибух
export	експорт	вивозити
exposition	експозі-шіон	вистава
express	експрес	виражати
expressly	експресли	виразьно
expulsion	експолшіон	вигнанэ
extend	екстенд	розтягнути
extensive	екстенсів	розлеглий
exterior	екстірйор	зовнучний
external	екстернал	зовнучний
extinguish	екстінґуіш	гасити
extra	екстра	додаток
extract	екстрект	витяг
extraordi-nary	екстраорді-нері	незвиклий
extravagan-ce	екстреве-ґенс	глупота
extreme	екстрім	найдальше
exult	еґзолт	радувати ся
eye	ай	око
eye	ай	пильнувати
eyebrows	айбрав	брови
eyelash	айлеш	рясниця
eyelet	айлет	дірка
eyelid	айлід	повіка
eyesight	айсайт	взір
eyesore	айсор	біль очий
fable	фейбл	байка
face	фейс	твар
facetious	фесішюс	урадований
facile	фесіл	легкий
fact	фект	факт

factitious	фектішюс	штучний
factor	фектор	посередник
factory	фекторі	фабрика
fagot	феґот	вязка
fail	фейл	хибнути
failing	фейлінґ	вада
failure	фейлюр	блуд
fair	фейр	гарний
fairly	фейрли	гарно
fairy	фейрі	чарівниця
faith	фейт	віра
faithful	фейтфул	вірний
faithless	фейтлес	невірний
fall	фол	впасти
false	фолс	фалшивий
falsify	фелсіфай	сфалшувати
fame	фейм	слава
family	фемілі	родина
famine	фемін	голод
famous	феймус	славний
fane	фейн	сьвятиня
fang	фенґ	кіхті
far	фар	далеко
farewele	фарвел	пращанэ
farm	фарм	господарство
farm	фарм	управляти землю
farmer	фармер	хлїбороб
farther	фардер	дальший
fast	фест	піст
fast	фест	прудкий
fasten	фестен	примоцувати
fat	фет	тлустий
fate	фейт	призначенэ
father	фадер	отець
fatigue	фетіґ	труд
fatten	фетен	тучити
fault	фолт	блуд
favor	фейвор	ласка
fay	фей	збиточник
fear	фір	боязнь

fearless	фірлес	відважний
feather	федер	перо
February	фебрюарі	лютий
fee	фі	оплата
feeble	фібл	слабий
feed	фід	кормити
feel	філ	чути
felicity	феліситі	щастэ
fellow	фелов	товариш
fen	фен	багно
fence	фенс	пліт
fence	фенс	городити
ferment	фермент	збуренэ
fern	ферн	папороть
ferocious	ферошюс	жорстокий
ferocity	фероситі	дикість
ferret	фезет	ласиця
fertile	фертіл	урожайний
fervenlty	фервентли	ревно
festal	фестал	сьвяточний
festive	фестів	веселий
festivity	фестівіти	сьвято
fetus	фітус	плід
feud	фюд	сварка
fever	фівер	фебра
few	фю	кілька
fib	фіб	байка
fiber	файбер	волокно
fiddle	фідл	скрипка
fidelity	фіделіті	вірність
field	філд	поле
fierce	фірс	жорстокий
fife	файф	дудка
fifteen	фіфтін	пятнайцять
fig	фіґ	фіґа
fight	файт	бити ся
figure	фіґюр	фіґура
filament	філамент	волокно
filbert	філберт	лїсковий оріх
file	файл	пильник
fill	філ	повнити
fillet	філет	опаска

filth	філт	бруд
finally	фейнали	вкінци
finch	финчь	щиґлик
find	файнд	знайти
fine	файн	кара
finger	фінґер	палець
finish	фініш	скінчити
finite	файнайт	огранечений
fir	фир	ялиця
fire	файр	огонь
fireside	файрсайд	огниско
firmly	фірмли	стало
first	фирст	перший
fish	фіш	риба
fishery	фішері	риболовство
fist	фист	кулак
fit	фит	спазми
five	файв	пять
fivefold	файв-фолд	пять-кратний
fix	фикс	поправити
fixed	фиксд	сталий
flabby	флебі	обвислий
flag	флеґ	прапор
flail	флейл	ціп
flake	флейк	платок
flame	флейм	поломінь
flank	фленк	бік
flank	фленк	охоронити
flask	флеск	фляшка
flat	флет	плаский
flatiron	флет-айрон	желїзко
flatter	флетер	клепало
flavorous	флайворус	смачний
flea	флі	блоха
flee	флі	втечи
fleece	фліс	вовна
fleet	фліт	фльота
fleet	фліт	скорий
flesh	флеш	тїло

flex	флекс	зігнути
fling	флінґ	кидати
flint	флінт	кремінь
float	фловт	пливати
flock	флок	череда
flock	флок	згромадити
flood	флор	потоп
floor	флов	підлога
flour	флар	мука
flourish	фловріш	цвисти
flow	флов	плисти
flower	флавр	цьвіт
flue	флу	рурка
fluid	флуй	плин
flume	флюм	канал
flurry	флорі	вихор
fluster	флостер	змішати
flutter	флотер	тріпотати
fly	флай	літати
foal	фовл	лошак
fodder	фадер	обрік
foe	фов	ворог
fog	фоґ	мрака
foist	фойст	підробити
fold	фолд	зложити
folks	фокс	люди
follow	фалов	наслїдувати
folly	фолі	глупота
fondle	фонл	пестити
food	фуд	пожива
fool	фул	дурний
foot	фут	стопа
footman	футмен	піхотник
footpad	футпед	розбійник
footstep	футстеп	крок
forage	фореджь	пожива
forbid	форбид	заборонити
force	форс	сила
forceps	форсепс	клїщі
fore	фор	передний
forefathers	форфадерс	предкі
forefinger	форфінґер	вказуючий палець

forehead	форгед	чоло
foreigner	форійнер	чужинець
foreman	формен	надзорець
forsee	форсі	провидіти
forest	форест	ліс
forethought	фортат	намисл
forever	форевер	назавсігди
forewarn	форворм	остеречи
forfeit	форфіт	страта
forge	форджь	сфалшувати
forget	форґет	забути
forgive	форґів	простити
fork	форк	вилки
forlorn	форлорн	опущений
form	форм	форма
former	формер	попередний
formerly	формерли	передтим
formidable	формідебл	страшний
fort	форт	замок
forth	форт	наперед
forthwith	фортвит	сейчас
fortitude	фортітжюд	відвага
fortunate	фортжюнет	щасливий
fortune	фортжюн	щастэ
forward	форворд	наперед
forwardly	форвордли	скоро
foul	фовл	брудний
found	фавнд	знайдений
fourfold	форфолд	чвороногий
fowl	фовл	птаство
fox	факс	лис
fracture	фрекчюр	зломати
fragile	фреджьил	крухий
frailty	фрейтлі	недуга
frame	фрейм	рама
fraternity	фратерніті	братство
fratricide	фретрісайд	брато-убійник
fraud	фровд	ошуство
free	фрі	вільний
freedom	фрідом	вільність
freely	фріли	вільно
freeze	фрзі	мерзнути

freight	фрейт	ладунок
fresh	фреш	сьвіжий
fret	фрет	терти
friday	фрайдей	пятниця
friend	френд	приятель
fright	фрайт	страх
frigid	фріджід	зимний
frisk	фриск	скакати
fritter	фритер	дрібка
frivolous	фріволус	благий
frog	фроґ	жаба
frolic	фролік	веселий
frolicsome	фроліксом	пустий
from	фром	від
front	фронт	перед
frost	фрост	мороз
froth	фрот	піна
froward	фровард	упертий
frown	фравн	кривити ся
frugal	фруґал	ощадний
fruit	фрут	овоч
fruitless	фрутлес	неплідний
frustrate	фрустрейт	завести
fry	фрай	смажити
fuel	фюел	опал
fulfill	фулфіл	виповнити
full	фул	повний
fumigate	фюміґейт	кадити
fun	фон	сьміх
fundament	фондамент	фундамент
fundamental	фондамен-тал	ґрунтовний
funeral	фюнерал	похорон
funnel	фонел	лійка
funny	фоні	потїшний
fur	фор	футро
furnish	форніш	достарчити
furrow	форов	борозна
further	фордер	далї
fuss	фос	галас
future	фючюр	будучий
gage	ґейджь	застав
gaily	ґейли	весело

gain	ґейн	користь
gall	ґол	жовч
gallantly	ґелентли	гречно
gallows	ґеловс	шибениця
game	ґейм	гра
gander	ґендер	гусак
gape	ґеп	шпара
garbage	ґарбедж	сьмітэ
garden	ґардн	город
gardner	ґарднер	огородник
garland	ґарлезд	вінець
garlic	ґарлік	чосник
garner	ґарнер	шпихлір
gash	ґеш	близна
gate	ґейт	брама
gather	ґедер	збирати
gauge	ґейдж	міра
gaunt	ґонт	худий
gay	ґей	веселий
geese	ґіс	гуси
geld	ґелд	вирізати
general	джьенерал	ґенерал
general	джьенерал	загальний
generation	джэнерешіон	племено
generosity	джэнеросіті	шляхотніс ть
genteel	джьентіл	гарний
gentile	джэнтайл	поганин
gentle	джэнтл	лагідний
gentleman	джэнтлмен	пан
genuine	джінюайн	правдивий
german	джермен	нїмець
germane	джэрмейн	кревний
get	ґет	дістати
ghastly	ґестли	страшний
ghost	ґовст	дух
gibbet	джьибет	шибениця
gibe	джайб	кпити
gift	ґіфт	подарунок
gill	ґіл	дихавка
gilt	ґілт	позлїтка
gimlet	ґімлет	сьвідерок

girdle	ґирдл	пас
girl	ґирл	дівчина
give	ґів	дати
glad	ґлед	рад
gladden	ґледн	розвеселити
gladsome	ґледсом	радісний
glance	ґленс	блеск
glaze	ґлейз	вставити шиби
glaze	ґлейз	полїтерова-
glee	ґлі	радість (ти
glen	ґлен	долина
glib	ґліб	гладкий
glide	ґлайд	плинути
globe	ґловб	куля земска
gloomy	ґлумі	понурий
glorify	ґлоріфай	хвалити
glory	ґлорі	хвала
glove	ґлов	рукавичка
glue	ґлю	клей
gluten	ґлотен	крохмаль
glutton	ґлотон	жарлок
gnarled	нерлд	сукований
gnat	нет	комар
gnaw	но	гризти
go	ґов	ходити
goat	ґовт	цап
God	ґад	Бог
godfather	ґадфадер	хрестний отець
godless	ґадлес	безбожний
godliness	ґадлінес	побожність
gold	ґолд	золото
good	ґуд	добрий
goodness	ґуднес	добрість
goods	ґудз	товари
goose	ґус	гуска
gooseberry	ґузбері	аґрест
gospel	ґаспел	евангелія
gossip	ґоссіп	пльотка
government	ґовернмент	ряд краю
governor	ґовернор	ґубернатор

grab	ґреб	злапати
grace	ґрейс	ласка
grad	ґрейд	степень
graduate	ґредюейт	скінчити
grain	ґрейн	зерно
grained	ґрейнд	шорсткий
granary	ґренері	шпихлїр
grant	ґрент	позволенэ
grape	ґрейп	виноград
grasp	ґресп	злапати
grass	ґрес	трава
grate	ґрейт	крата
grateful	ґрейтфул	вдячний
gratify	ґретіфай	заспокоїти
gratis	ґретіс	задармо
gratuitous	ґретюітус	добровільний
grave	ґрейв	могила
graveyard	ґрейвярд	цвинтар
grevy	ґрейві	сос
gray	ґрей	сивий
great	ґрейт	великий
green	ґрін	зелений
reet	ґріт	витати
griddle	ґридл	пательня
grief	ґріф	жаль
grim	ґрим	страшний
grime	ґрайм	бруд
grindstone	ґрайндстовн	точило
grits	ґритс	отруби
ground	ґравнд	дно
grove	ґров	гай
grow	ґров	рости
grub	ґроб	хробак
guard	ґард	сторожити
guest	ґест	гість
guide	ґойд	провідник
guileless	ґойллес	отвертий
guilt	ґілт	вина
guitar	ґітар	ґітара
gulp	ґолп	проковтнути
gums	ґомс	яена

gun	ґон	стрільба
gunpowder	ґонпавдер	порох
gut	ґот	кишка
guy	ґай	шнур
gypsy	джьипсі	циган
habit	гебіт	звичай
habitual	гебічюал	звичайний
hack	гек	шкапа
hackle	гекл	чесати
hag	геґ	чарівниця
hail	гейл	витати
hair	гейр	волос
hale	гейл	черствий
half	геф	половина
hallo	гелоу	витай!
ham	гем	шинка
hammer	гемер	молоток
hamper	гемпер	кіш
hand	генд	рука
handbook	гендбук	підручник
handful	гендфул	пригорща
handily	генділи	зручно
handkerchief	генкечіф	хустка до носа
handle	гендл	ручка
handle	гендл	тримати
handsome	генсом	гарний
hang	генґ	повісити
hangman	генґмен	кат
hank	генк	клубок
haphazard	гепгезерд	щасте
happily	гепіли	щасливо
happiness	гепінес	щастэ
happy	гепі	щасливий
hard	гард	твердий
hardihood	гардігуд	відвага
hardship	гардшіп	трудний
hare	геэр	заяць
hark	гарк	слухай
harlot	герлот	проститутка
harm	гарм	кривда
harmful	гармфул	шкідливий

harness	гарнес	упряж
harrow	гаров	борона
harvest	гарвест	жнива
hash	геш	січи
hasp	гесп	сковбель
hassock	гесок	мата
hasten	гейсн	спішити
hat	герт	капелюх
hate	гейт	ненависть
haunch	говнч	ребро
haunt	гавнт	страшити
have	гев	мати
haw	го	плїт
hawk	гок	яструб
hay	гей	сїно
haze	гейз	мрака
he	гі	він
head	гид	голова
headache	гидейк	біль голови
headway	гидвей	поступ
heal	гіл	гоїти
health	гелт	здоровлэ
hear	гір	чути
heart	гарт	серце
heat	гіт	тепло
heaven	гевн	небо
heaves	гіве	дихавиця
heavy	гебі	тяжкий
hedge	геджь	огородити
hedgehog	геджьгоґ	їжак
heel	гіл	пэта
height	гайт	високість
hell	гел	пекло
help	гелп	помагати
helve	гелв	топориско
hemp	гемп	коноплї
hen	ган	курка
hence	генс	звідси!
herb	герб	зїлэ
here	гір	ту
hereabout	гір-ебавт	поблизько
hereafter	гір-ефтер	потому
herewith	гірвит	з тим

herring	герінґ	оселедець
[illegible]	герселф	вона сама
[illegible]	гю	рубати
[illegible]	[illegible]оф	чхавка
[illegible]	[illegible]д	сховати
[illegible]	[illegible]	поспішати
[illegible]	[illegible]	торгувати
[illegible]	[illegible]	високий
[illegible]	[illegible]инес	величество
[illegible]	[illegible]	горбок
[illegible]	[illegible]айнд	задний
hinder	[illegible]інде[illegible]	перескаджа ти
hip	гип	ребра
hire	гайр	наняти
hiss	[illegible]	сичіти
history	гісторі	історія
hitch	гич	запрягати
hitherto	гидерту	доси
hive	гайв	улий
hobble	габл	хромати
hold	голд	тримати
hole	говл	діра
holland	голленд	полотно
home	говм	дім
homely	гомели	бридкий
hone	говн	острити
honest	онест	ретельний
honey	гоні	мід
honor	онор	шанувати
honorable	оноребл	чесний
hoof	гуф	копито
hook	гук	гак
hoop	гуп	обруч
hop	гоп	хміль
hope	говп	надія
hopper	гопер	скакун
horn	горн	ріг
horrible	горибл	страшний
horse	горс	кінь
horseback	горсбек	їхати верхом
hose	говз	панчохи

hospitable	госпітебл	гостинний
hospital	госпітел	шпиталь
hot	гат	горячий
hour	авр	година
house	гавз	дім
housekeeper	гавзкіпер	господар
housing	гавзінґ	принятэ
how	гав	як
however	гавевер	однак
howl	гавл	вити
huckster	гокетер	шахрай
hull	гол	луска
hum	гом	бреньчіти
humanity	гюманіті	людскість
humble	гомбл	покірний
humbug	гомбоґ	бляґа
humidity	гюміді́ти	вільґість
humility	гюмілиті	покора
hump	гомп	горб
humpbacked	гомпбекд	горбатий
hunger	гонґер	голод
hunt	гонт	полювати
hurry	горрі	спішити
husband	гозбенд	муж
husk	госк	лупина
ice	айс	лід
icicle	айсікл	сопель леду
idea	айдія	думка
identify	айдентіфай	пізнати
idiot	ідйот	дурний
idle	айдл	лінивий
idler	айдлер	ледащо
ignominy	іґноміні	ганьба
ill	іл	хорий
illness	ілнес	хороба
illustrate	ілюстрейт	виснити
illustrated	ілюстрейтед	зобразками
imagine	імеджьин	помислити
imitate	імітейт	наслідувати
immense	імен[illegible]	величезний
immigrant	імміґрант	іміґрант
imminent	іммінент	грозячий

immoral	іморал	неморальний
immortal	імортал	несмертельний
immure	імюр	замуровати
impair	імпейр	ушкодити
imparity	імперіті	нерівність
impartial	імпаршял	безсторонний
impatience	імпешэнс	нетерпеливість
impede	імпід	перешкодити
impediment	імпедімент	завада
impel	імпел	попихати
imperfect	імперфект	недокладний
imperial	імпірял	цісарский
impiety	імпаэті	безбожність
implement	імплемент	знаряди
implore	імплор	благати
import	імпорт	спроваджати
important	імпортент	важний
impose	імповз	наложити
impostor	імпостор	опуст
impotence	імпотенс	неміч
impress	імпрес	витиснути
improperly	імпроперли	невластиво
improve	імпрув	поліпшити
imprudent	імпрюдент	нерозважний
impunity	імпюніті	безкарність
impure	імпюр	нечистий
in	ін	в
inaction	інекшіон	безчинність
incapable	інкейпебл	нездібний
incautious	інкошюс	неосторожний
incense	інсенс	кадити
inception	інсепшіон	початок
inch	інч	цаль
incident	інсідент	припадок

incline	інклайн	нахилити
inclose	інклоз	залучити
include	інклюд	занимати
income	інком	дохід
incorrect	інкорект	мильний
increase	інкріс	побільшити
incredible	інкредібл	невірний
incumbent	інкомбент	повинність
incur	інкор	наразити ся
indeed	індід	в самім ділї
indefinite	індефініт	неозначений
independent	індепендент	непідлеглий
indictment	індайтмент	обвинувати
indolence	індоленс	недбальство
indoor	індор	в дома
indorse	індорс	потверджувати
industrial	індострял	промисловий
inept	інепт	дурний
infamy	інфемі	ганьба
infant	інфент	дитина
infect	інфект	заразити
infelicity	інфеліситі	нещастэ
infer	інфер	виносити
inferior	інфіріор	низший
infirm	інфірм	слабий
inflame	інфлейм	запалити
inflate	інфлейт	напухнути
influence	інфлюенс	виливати
infold	інфолд	завинути
inform	інформ	повідомити
infringe	інфринджь	зломати
ingraft	інґрефт	щепити
ingratitude	інґретітюд	невдячність
inhabit	інгебіт	мешкати
inhabitation	інгебітешіон	мешканэ
inhale	інгейл	вдихати

inheritance	інгерітенс	спадщина
initial	інішіал	початковий
injure	інджюр	ушкодити
injury	інджюрі	шкода
ink	інк	чорнило
inkstand	інкстенд	каламар
inly	інлй	внутрі
inmost	інмост	найглубше
inner	іннер	внутріш-ний
innocence	іносенс	невинність
inquest	інквест	слїдство
inquire	інкваэр	питати
inquisition	інквізіціон	слїдство
insane	інсейн	варіят
insect	інсект	овад
insecure	інсекюр	небезпеч-ний
inside	інсайд	внутр
insidious	інсідюс	здраджую-чий
insipid	інсіпід	несмачний
insist	інсіст	налїгати
inspect	інспект	оглядати
instable	інстейбл	несталий
installment	інстолмент	рата
instance	інстенс	приклад
instant	інстент	наглий
instantly	інстентли	скоро
instead	інстед	замість
institution	інститю-ціон	заклад
instruct	інстрокт	учити
insult	інсолт	зневажити
insurance	інсюренс	забезпеченэ
integrant	інтеґрант	часть
integrity	інтеґріті	щирість
intelect	інтелект	розум
intense	інтенс	напруже-ний
intent	інтент	пильний
interdiction	інтердік-ціон	заборона

interference	інтерференс	перешкода
intermission	інтермі-шіон	перерва
intermix	інтермикс	мішати
internal	інтернал	внутріш-ний
interrogate	інтероґейт	питати
intersect	інтерсект	перетяти
intervene	інтервін	зайти
introduce	інтродюс	познакомити
invade	інвейд	наїхати
invalid	інвалід	каліка
invention	інвеншіон	винахід
invest	інвест	вложити капітал
investigation	інвестіґе-шіон	слїдженэ
investment	інвестмент	капітал
invitation	інвітейшіон	запрошенэ
invoke	інвовк	взивати
inward	інворд	внутрі
ire	айр	гнїв
iron	айрон	зелїзо
iron	айрон	прасовати
irregular	іреґюлар	неправильно
irreligious	іреліджюс	безбожний
irrigate	іриґейт	кропити
irritate	іритейт	дражнити
island	айленд	вспа
issue	ішю	видати
itch	ич	свирблячка
item	айтм	тоже
ivy	айві	вій
jack	джек	козел
jade	джейд	шкапа
jaded	джэйдед	змучений
jail	джэйл	вязниця
jam	джэм	повидла
january	джьенюарі	сїчень
japan	джьепен	японьский
jaundice	джьондис	жовтачка

jaunt	джьонт	волочити ся
jaw	джьо	щека
jay	джэй	сорока
jealousy	джэлусі	заздрість
jest	джэст	жартувати
jig	джіґ	скакати
jimmy	джімі	штаба
job	джьаб	праця
joggle	джьоґл	трісти ся
joint	джьойнт	злучити
jointer	джьойнтер	гибель
joint	джьойнт	балька
joke	джьовк	жарт
jostle	джьосл	стурхати
journal	джьорнал	дневник
journey	джьорні	подорож
jowl	джьол	поличник
joy	джьой	радість
judge	джьоджь	судия
judgment	джьоджь мент	суд
jug	джьоґ	збанок
juice	джюс	сок
jump	джьомп	скакати
junior	джюньор	молодший
juniper	джюніпер	яловець
justice	джьост.с	справедливість
keen	кін	бистрий
keep	кіп	тримати
keeper	кіпер	дозорець
keg	кеґ	бочівка
kerchief	керчіф	хустка
ketchup	кечор	сос
kettle	кетл	котел
key	кі	ключ
kick	кік	копнути
kidney	кідни	нерки
kill	кіл	забити
kiln	кін	цегольня
kind	кайнд	добрий, ґатунок
kindle	кіндл	запалити

kindly	кайндли	гречний
king	кінґ	король
kiss	кіс	цілувати
kitchen	кічен	кухня
klick	клік	клекотати
knee	ні	коліно
kneel	ніл	уклякнути
knife	найф	ніж
knight	найт	рицар
knock	нак	пукати
know	нов	знати
knowledge	ноледжь	знанэ
knuckle	накл	кістка
labor	лейбор	працювати
laborer	лейборер	робітник
laborious	лийборюс	працьовитий
lace	лейс	шнуровати
lack	лек	брак
lad	лед	хлопець
ladder	ледер	драбина
lady	лейді	пані
lag	леґ	послідний
lake	лейк	озеро
lame	лейм	кривий
lamentation	лементийшіон	нарікання
land	ленд	край
landlady	лендлейді	господині
landlord	лендлорд	господар
language	ленґвиджь	мова
lank	ленк	тонкий
lard	лард	солонина
large	ларджь	великий
last	лест	послідний
lasting	лестінґ	витревалий
latch	леч	клямка
late	лейт	пізний
later	лейтер	пізнійше
latitude	летічюд	широкість
laugh	леф	сьміх
lave	лейв	мити
laver	лейвер	медниця

law	ло	право
lawfuly	лофули	правно
lawyer	лоэр	адвокат
lay	лей	покласти
lazily	лейзіли	ліниво
lead	лід	провадити
leader	лідер	провідник
leaf	ліф	листок
lean	лін	худий
learn	лерн	учити ся
lease	ліс	контракт
least	ліст	найменьше
leave	лів	опустити
leech	ліч	пявка
left	лефт	лївий
leg	леґ	голень
legal	ліґал	правний
legislation	леджьислешіон	праводавство
lemon	лемон	цитрина
lemonade	лемонейд	лэмонада
lend	ленд	пожичити
lengthen	лентен	продовжити
less	лес	меньше
let	лет	позволити
level	левел	рівний
levity	левіті	легкість
liar	лаэр	брехун
liberal	ліберал	гойний
liberate	ліберейт	увільнити
liberty	ліберті	свобода
license	лайсене	позволенэ
lick	лік	лизати
lie	лай	брехня
life	лайф	житэ
lifeless	лайфлес	мертвий
lifelike	лайфлайк	як живий
light	лайт	сьвітло
light	лайт	легкий
lighten	лайтен	блискати
lightly	лайтли	легко
lightning	лайтнінґ	блискавиця

like	лайк	як подібний
likely	лайкли	правдоподібний
liken	лайкн	порівнати
limber	лімбер	мягкий
limber	лімбер	ящик
lime	лайм	вапно
limit	ліміт	границя
linden	лінден	липа
lining	лайнінґ	підшивка
lioness	лайнес	львиця
lip	лип	варґа
liquefy	ліквіфай	топити
liquor	лікор	трунок
list	ліст	затягнути
listen	лістен	слухай
litheness	лайтенес	гибкость
little	літл	мало
lively	лайвли	живий
liver	лівер	утроба
livestock	лайвсток	худоба
load	ловд	ладунок
loaf	ловф	бохонець
loam	ловм	болото
loan	ловн	пожичка
local	локал	місцевий
loft	лофт	стрих
long	лонґ	довгий
longsome	лонґсом	нудний
look	лук	погляд
look	лук	дивитись
loon	лун	дурноватий
loosely	лузли	розпустно
lord	лорд	пан
lose	луз	згубити
loss	лас	страта
loud	лавд	голосний
louse	лавс	вош
love	лов	любов
low	лов	низький
loyal	лоэл	вірний
lubricate	лубрикейт	гладкий
lucid	люсід	ясний

lucky	локі	щасливий
lump	ломп	грудка
lunch	лонч	перекуска
lungs	лонґс	плуца
lusty	лості	крепкий
lynx	линкс	рись
lyre	лаэр	ліра
machine	машін	машина
machinist	машініст	машиніст
mad	мед	ветеґлий
madhouse	медгавз	дім варятів
maggot	меґот	червак
magnify	меґніфай	побільшити
magnitude	меґнітюд	великість
magpie	меґпай	сорока
maid	мейд	дівчина
main	мейн	головний
maintain	мейнтейн	утримувати
make	мейк	робити
maladroit	меледройт	незручний
male	мейл	мужеский
malignancy	меліґненсі	зависть
malignant	маліґнент	завзятий
malignity	маліґніти	злість
mall	мол	молот
man	мен	чоловік
management	менеджьмент	заряд
mane	мейн	грива
mange	менджь	парх
manger	менджэр	жолуб
manners	менерс	звичаї
mannish	меніш	сьмілий
mantle	ментл	плащ
manual	менюал	ручний
manure	менюр	гноїти
many	мени	богато
march	марчь	марець
march	марчь	машерувати
mare	мейр	кобила
market	маркет	ярмарок
marriage	мерэдж	вісїлэ

marry	мері	оженити ся
marsh	марш	багно
mason	мейсон	мулэр
massacre	месекр	ріжня
mast	мест	жолудь
match	мечь	сірник
maternity	матерніті	материньство
mattock	меток	мотика
maturity	мечюріті	дозрілість
maul	мол	молот
meadow	медов	сіножать
meal	міл	їда
meanness	міннес	підлість
measure	мезюр	міра
meat	міт	мясо
mechanic	мекенік	механік
meekly	мікли	лагідно
meet	міт	спіткати
meeting	мітинґ	збори
mellow	мелов	дозрілий
melt	мелт	топити
memory	меморі	память
men	мин	люди, мущини
mental	ментал	умисловий
mention	меншіон	спімнути
mercy	мерсі	милосердіэ
mere	мір	баюра
merit	меріт	заслуга
merry	меррі	веселий
messiah	месая	Месияш
mew	мю	криївка
mewl	мюл	верещати
mice	майс	миши
midnight	миднайт	північ
midwife	мидвайф	акушерка
might	майт	сила
mild	майлд	лагідний
mildew	милдю	снити
milk	мілк	молоко
milk	мілк	доїти
mill	міл	млин

milleped	міллепед	стонога
millet	міллет	просо
milt	мілт	сележінка
mince	мінс	січи
mind	майнд	ум
minority	майноріти	меньшість
mint	мінт	мэтка
miracle	мірекл	чудо
mire	майр	болото
mirror	міррор	зеркало
miser	майзер	скупар
miserably	мізеребли	нужденно
misery	мизері	недоля
miss	міс	панна, хибити
myssionary	мішіонері	місионар
mist	мист	мрака
mistake	мистейк	блуд
misuse	мисюз	надужити
mix	микс	мішати
mock	мок	насьміватись
model	мадел	взір
moderate	модерейт	умірковaний
modest	модест	скромний
moiety	моэті	половиьа
moist	мойст	вільґотний
moment	момент	хвиля
monday	мондей	понеділок
money	мони	гроші
monitory	моніторі	пересторога
monk	монк	монах
monkey	монкі	малпа
month	монт	місяць
monthly	монтли	місячний
moodily	муділи	понуро
moon	мун	місяць
moor	мур	багно
morality	мораліті	моральність
more	мор	більше
mortal	мортал	смертельний

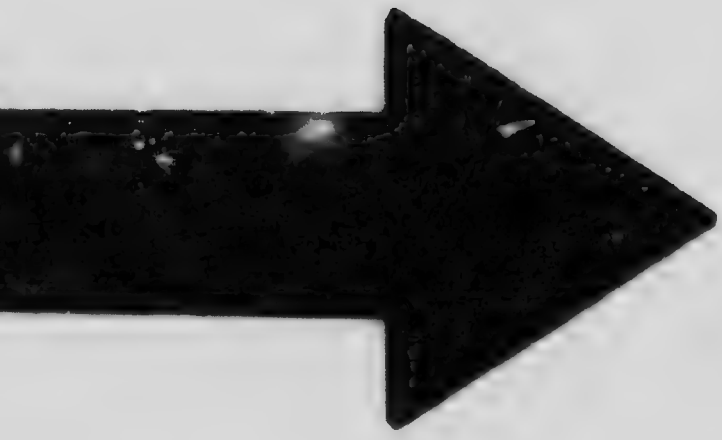

MICROCOPY RESOLUTION TEST CHART

(ANSI and ISO TEST CHART No. 2)

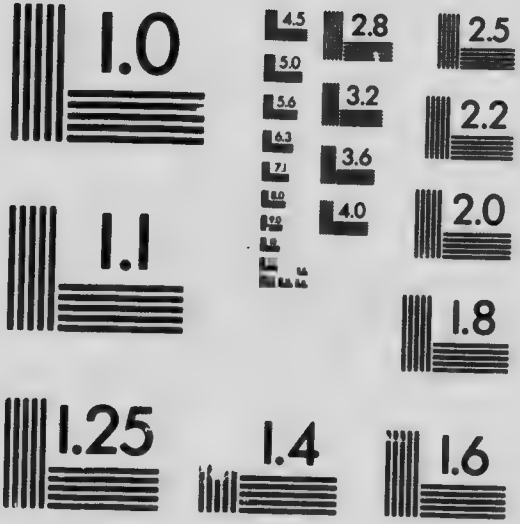

APPLIED IMAGE Inc

1653 East Main Street
Rochester, New York 14609 USA
(716) 482 - 0300 - Phone
(716) 288 - 5989 - Fax

mortgage	морґеджь	застав
mosquito	москіто	комар
most	мовст	найбільше
mother	модер	матїр
mountain	мовнтейн	гора
mourn	морн	жалувати
mouse	мавс	миш
move	мув	перенести
mow	мов	косити
much	мачь	богато
muck	мок	гній
mucus	мюкус	шмаркоти-
muffler	мофлер	шаль (нэ
mule	мюл	мул
mulish	мюліш	упертий
multitude	молтітюд	товпа
mumble	момбл	шептати
murderer	мордерер	убійник
mushroom	мошрум	гриб
mustache	мостеш	вуса
mutable	мютебл	змінний
mute	мют	німий
mutton	мотон	баранина
muzzle	мозл	морда
mystery	мистері	таємниця
nabob	небоб	богач
nag	неґ	докучати
nail	нейл	цьвок
nail	нейл	нагність
naked	нейкед	нагий
namely	неймли	іменно
nape	нейп	карк
naphtha	нафта	нафта
nasty	нестї	брудний
natal	нетел	родинний
nation	нейшіон	народ
nature	нейчюр	натура
neap	ніп	низький
near	нір	близько
neatness	нітнес	чистість
neb	неб	джюб
necessary	несесері	потрібний
necessity	несесіті	конечність

neck	нек	шия
necktie	нектай	краватка
need	нід	потреба
needle	нідл	гла
negative	неґатів	зеперечити
neglect	неґлект	занехати
negligently	неґлиджэнтли	недбало
negro	неґро	мурин
neighbor	нейбор	сусїд
neither	найдер	анї, жаден
nest	нест	гнїздо
neuter	нютер	нїякий
never	невер	нїколи
new	ню	новий
newly	нюли	недавно
next	некст	наступаючий
nib	ниб	джюб
nice	найс	гарний
nigh	най	недалеко
night	найт	ніч
nip	нип	щипати
nit	нит	гнида
noble	нобл	шляхотний
noise	нойс	крик
nondescript	нондескріпт	неописаний
none	нон	жаден
nonsense	нонсенс	дурниця
nook	нук	кут
noon	нун	полудне
nose	новз	ніс
noted	нотед	знаний
nothing	нотінґ	нич
notify	нотіфай	оголосити
notorious	нотораюс	явний
novelty	новелті	новість
november	новембер	новембер
now	нав	тепер
nowhere	новер	нїгде
noxious	нокшюс	шкідливий
nude	нюд	нагий
nugget	ноґет	грудка

numerous	нюмерус	численний
nurse	норс	нянька
nut	нот	оріх
nutshel	нотшел	лушпа з оріхова
oaf	овф	ідіот
oak	овк	дуб
oats	овт	овес
oath	овтг	присяга
obedient	обідэнт	послушний
obey	обей	слухати
object	обджэкт	закидати
oblige	облайджь	зобовязати
obtain	обтейн	отримати
obtuse	обтюз	тупий
occult	околт	скритий
occupation	акюпешіон	занятэ
ocular	окюлер	очний
odd	од	дивний
oddly	одли	дивно
odium	одюм	ненависть
of	оф	з
offer	оффер	давати
officer	офісер	урядник
offset	офсет	переважити
oft	офт	часто
ointment	ойнмент	масть
old	олд	старий
omelet	омлет	яэчниця
omit	омит	опустити
on	ан	на
once	вонс	раз
onion	оніон	цебуля
only	онли	тілько
onward	анворд	наперед
open	овпен	отвертий
opinion	опініон	погляд
opporturity	опорчюніті	спосібність
oppose	оповз	перечити
opposite	апосіт	напротів
or	ор	або
oral	орал	устний
orange	оренджь	помараньча

order	ордер	порядок
order	ордер	розказ-ати
ordure	ордюр	гній
ore	овр	руда
orient	ораент	всхід
origin	ориджін	початок
ornament	орнамент	оздоба
orthodox	ортодокс	правовірний
osier	ожюр	лозина
other	одер	иньший
otherwise	одервайс	інакше
our	авр	наш
oust	авст	викинути
out	авт	знадвору
outlook	артлук	вид
outlying	автлайнґ	віддалений
outright	автрайт	сейчас
outset	автсет	початок
oven	овен	піч
over	овер	через
overalls	овералс	робочі спо-дні
overcoat	оверковт	пальто
overhead	овергид	над головов
overhear	овергір	підслухати
overlook	оверлук	доглядати
overpass	оверпес	перейти
overstep	оверстеп	переступити
overwork	оверворк	переробити
owe	ов	бути винним
owing	овінґ	зпричини
owl	овл	сова
own	овн	посідати
ox	окс	бик
oyster	ойстер	остриґі
pack	пек	пакувати
pact	пект	умова
pad	пед	підкладка
page	пейдж	сторона
pail	пейл	ведро

pain	пейн	біль
paint	пейнт	фарба
painter	пейнтер	маляр
pair	пейр	пара
pair	пейр	парувати
pale	пейл	блїдий
pale	пейл	округ
paling	пейлінґ	пліт
pall	пол	ослабити
palm	пам	ошукати
palsy	ползі	паралїж
paltry	полтрі	нужденний
pancake	пенкейк	налиспик
pane	пейн	шиба
pant	пент	сапіти
paper	пейпір	папір
paper	пейпір	часопись
paradise	передайс	рай
pardon	пардон	прощенэ
parents	перентс	родичі
parity	периті	рівність
parsley	парслий	петрушка
part	парт	часть
part	парт	дїлити
parting	партінґ	дїленэ
partner	партнер	спільник
parts	партс	части
pass	пес	перейти
passive	пес ів	терпеливий
past	пест	минувшість
paste	пейст	кляйстер
pasture	песчюр	пасовиско
paternal	патернал	вітцївский
path	пет	стежка
patience	пешіэнс	терпеливість
paw	по	лапа
pawl	повл	засувка
pay	пей	платити
payment	пеймент	заплата
pea	пі	горох
peace	піс	спокій
peak	пік	чуб

pear	пир	грушка
peck	пек	довбати
peddler	педлер	торговщик
peel	піл	убирати
peel	піл	лупина
peen	пін	обух
pell	пел	шкіра
pellet	пелет	кулька
pellicle	пеликл	плівка
pelt	пелт	футро
pen	пин	перо
penalty	пеналті	кара
pencil	пенсіл	олувець
penitence	пенітенс	скруха
penitentiary	пенітеншя-рі	вязниця
penury	пенюрі	скупарство
people	піпл	народ
pepper	пепер	перець
perceive	персів	спостерічи
percentage	персентедж	процент
perdition	пердишіон	згуба
perfect	перфект	досконалий
perfidy	перфіді	здрада
perhaps	пергепс	може
perish	периш	згинути
permission	пермишіон	позволенэ
persecute	персекют	переслідувати
persevere	персевір	витревати
person	персон	особа
persuasion	персуешіон	намова
perturb	перторб	замішати
pesky	пескі	прикрий
pest	пест	зараза
pet	пет	пестити
petticoat	петіковт	спідниця
petulance	петюленс	сваволя
pharmacy	фармаси	аптека
philomel	філомел	соловій
philter	філтер	чари
photographer	фотоґрафер	фотоґраф

phrenetic	френетік	завзятий
piano	пяно	фортепян
picked	пикд	вибраний
picklock	пиклак	витрих
piece	піс	кавалок
piety	паэті	побожність
pig	пиґ	просяк
pigeon	пиджьон	голуб
pillow	пилов	подушка
pimple	пімпл	прищ
pin	пин	шпилька
pinch	пинч	щипати
pine	пайн	сосна
pipe	пайп	рура
pitcher	пичьер	збанок
pichfork	пичьфорк	вила
pith	пит	сила
pity	піті	жалувати
place	плейс	місце
plague	плийґ	заразити
plainly	плейнли	просто
plant	плент	рослина
plaque	плак	береза
plat	плет	плаский
play	плей	грати
plead	плід	боронити
pleasure	плезюр	розкіш
pleat	пліт	морщити
plum	плом	сливка
plural	плурал	многий
pock	пак	віспа
point	пойнт	показати
poison	пойзон	трутина
poke	повк	штуркати
poll	пал	папуґа
pollute	полют	сплямити
pool	пул	калужа
poor	пур	бідний
poplar	поплер	тополя
poppy	попі	мак
porcine	порсайн	свиньский
pork	порк	випровина
positive	позитів	певний

postal	постел	почтовий
posterior	постіріор	задний
postman	постмен	листонош
postulate	постюлейт	жадати
pat	пет	горнець
potent	потент	заможний
poultry	полтрі	дріб
poverty	паверті	убожество
powder	павдер	порох
power	павр	сила
practical	пректікел	практичний
praise	прейз	похвала
pray	прей	молити ся
preach	причь	научати
precious	прешюс	дорогий
prefer	префер	воліти
preference	преференс	першеньство
premium	прімюм	нагорода
prepare	пріпейр	приготовити
prepay	припей	оплатити
presage	пресийдж	ворожити
prescribe	прескрайб	приписати
presence	презенс	присутність
present	презент	представити
preserve	презерв	заховати
press	прес	тиснути
pretty	претті	гарний
prevail	привейл	перевистати
prey	прей	здобич
price	прайс	ціна
priest	пріст	сьвященик
prime	прайм	початок
principally	прінсіпали	головно
print	прінт	друкувати
prison	призон	вязниця
private	прайвет	приватний
privet	привет	барвінок
prize	прайз	нагорода

proces	пресес	поступ
profane	профейн	сьвіцкий
profess	профес	визнати
profit	профіт	користь
progress	проґрес	поступ
prohibition	прогибі-шіон	заборона
prolong	пролонґ	продовжи-ти
promise	промис	обітниця
prompt	промит	прудкий
proof	пруф	довід
prop	прап	підпора
proper	пропер	властивий
property	проперті	посїлість
prophet	профет	пророк
prospect	проспект	вид
protect	протект	боронити
protest	протест	протестува-ти
prove	прув	доказати
provender	провендер	обрік
provisional	провізіонел	тимчасово
prudence	прюденс	розважність
prune	прун	сливка
public	поблік	публичний
publication	побліке-шіон	оголошенэ
publisher	поблішер	видавця
pucker	покер	морщити
pudddle	подл	калужа
puffed	поффд	надутий
pullet	пулет	курятко
pulley	полі	вінда
pulse	полс	пульс
punish	пониш	карати
pur	пор	муркотїти
purchase	порчьес	купно
pure	пюр	чистий
purgatory	порґеторі	чистилищи
purity	пюріті	чистість
purl	порл	шмер
pustule	постюл	прищ

pursy	порсі	дихавичний
pyre	пайр	звалища
quack	квек	квакати
quadrate	квадрат	квадрат
quadrennial	квадренял	чотиролітний
quaggy	квеґі	багнистий
quail	квейл	перепилиця
quake	квейк	дроженэ
qualify	кваліфай	успособити
quantity	квантиті	скількість
quarrel	кворел	сьварка
quasi	квейсай	ніби
queen	квін	королева
queer	квір	дивний
quench	квенчь	угасити
quest	квест	баданэ
question	квесчэн	питанэ
quick	квик	швидкий
quicken	квікен	приспішити
quiet	квайт	спокійний
quilt	квилт	ковдра
quit	квит	покинути
quit	квит	вільний
quiver	квивер	дрожати
quoin	квойн	ріг
rabbi	ребай	рабін
rabbit	ребит	крілик
race	рейс	перегони
rack	рек	шараґі
radickle	редікл	корінець
radish	редиш	редьква
rag	реґ	лахман
ragged	реґед	обдертий
railroad	рейлровд	желізнича дорога
rain	рейн	дощ
rainbow	рейнбов	туга
raise	рейз	піднести
ram	рем	баран
ram	рем	гнати

ramble	рембл	волоцюга
rapine	репін	грабіж
rap	реп	пукати
rapid	репиід	бистрий
raspberry	ресбер	малина
rat	рет	щур
ratchet	речет	засувка
rate	рейт	ціна
raven	рейвен	крук
raw	ров	сирий
razor	рейзор	бритва
reach	рич	сягнути
read	рід	читати
readily	реділи	охотно
realize	ріелайз	справдити
reap	ріп	жати
rearward	рірворд	взад
reason	різон	причина
recede	ресід	цофати ся
receipt	ресіт	квіт
receive	ресів	відібрати
reception	ресепшіон	принятэ
recognize	рекогнайз	пізнати
recompense	рекомпенс	нагородити
record	рекорд	вписати
recruit	рекрут	рекрут
red	ред	червоний
redden	реден	червоніти
redeemer	редімер	відкупитель
reduce	редюс	зменьшити
reed	рід	тростина
refer	рефер	відноситися
refractory	рефректорі	упертий
refrain	рефрейн	стримати
refresh	рефреш	відсьвіжити
refrigerator	рефриджьерейтор	лідівня
refuge	рефюджь	притулок
regain	реґейн	відзискати
regard	реґард	уважати
regarding	реґардінґ	взглядом
regardless	реґардлес	без взгляду

region	ріджьон	околиця
regret	реґрет	жаль
regularity	реґюлеріті	реґулярність
reign	рейн	панувати
reins	рейнс	нерки
reject	реджьект	відкинути
relentless	релентлес	строгий
religion	реліджьон	релїґія
relish	релиш	смак
remain	ремейн	зістати
remains	ремейнс	рештки
remark	ремарк	увага
remember	ремембер	памятати
remise	реміс	віддати
remiss	ремис	недбалий
remit	ремит	прислати
remnant	ремнент	решта
render	рендер	віддати
renew	реню	відновити
renovate	реновейт	відновити
repair	репейр	направа
repeat	репіт	повторити
report	репорт	замельдувати
request	реквест	прозьба
require	рекваэр	жадати
rescue	рескю	увільнити
resentful	резентфул	завзятий
resentment	резентмент	пімста
reserve	резерв	заховати
reside	резайд	мешкати
resist	резист	опирати ся
resolutely	резолютли	сьміло
respect	респект	шанувати
respectful	респектфул	гречний
respective	респектів	особливше
respire	респайр	віддихати
respond	теспонд	відповідати
rest	рест	решта, відпочинок
restive	рестів	упертий
restrain	рестрейн	стримати

result	резолт	вислїд
retain	ретейн	затримати
retard	ретард	опізнити
return	реторн	поворот
reveal	ревіл	виявити
revel	ревел	учта
revenge	ревенджь	пімста
reverend	реверенд	всечесний
reverse	реверс	відвернути
revolt	револт	бунт
reward	реворд	нагорода
rib	риб	ребро
ribald	рибалд	лайдак
ribbon	рибон	стяжка
rice	райс	риж
rich	рич	богатий
ride	райд	їхати
ridge	риджь	хребет
right	райт	правий
rightful	райтфул	правний
rind	райнд	кора
ring	ринґ	перстень
rise	райз	встати
rite	райт	обряд
river	ривер	ріка
road	ровд	дорога
roan	ровн	дерешоватий
roar	ровр	ричати
roast	ровст	печений
robber	робер	рабівник
robustness	робюстнес	сила
rock	рок	скала
rock	рок	колисати
rollers	ролерс	валки
roof	руф	дах
room	рум	місце, покій
rooster	рустер	когут
rope	ровп	шнур
rose	ровз	рожа
rosin	розін	живиця
rot	рот	гнити

rotund	ротунд	округлий
rough	роф	жорстокий
round	равнд	округлий
rouse	равз	будити
route	рут	дорога
rove	ров	волочити ся
row	ров	ряд
royal	ройл	королївский
rub	роб	терти
rub	роб	перешкода
rubber	робер	кальош
rubbish	робиш	сьмітэ
rude	рюд	неокресаний
rueful	руфул	смутний
rug	роґ	диван
rule	рул	власть
rum	ром	рум
rumor	румор	поголоска
run	рон	бічи
rupture	ропчюр	перервати
rural	рурал	сільский
rush	рош	поспіх
rust	рост	ржа
rusty	рості	заржавілий
rye	рей	жито
sabbath	сабет	шабас
saber	сейбер	шабля
sac	сек	міхур
sack	сек	мішок
sacred	сейкред	сьвятий
sad	сед	смутний
saddle	седл	сїдло
saddlebow	седлбов	лук
saddness	седнес	смуток
safe	сейф	безпечний
safe	сейф	каса
safety	сейфті	безпеченьство
sailor	сейлор	моряк
saint	сейнт	сьвятий
sale	сейл	продаж
saliva	салайва	слина

saloon	селун	коршма
salt	салт	сіль
salubrity	салюбріті	здоровість
same	сейм	той сам
sampler	семплер	взір
sand	сенд	пісок
sanity	сеніті	здоровий ум
sapient	сепэнт	мудрий
sapless	сеплес	сухий
sate	сейт	наситити
satisfactory	сатісфекторі	достаточний
satisfy	сетисфай	задовільнити
sauce	сос	сос
sauerkraut	саврквавт	квашена капуста
sausage	соседжь	ковбаса
saving	сейвінґ	ратунок
saw	со	пилувати
say	сей	сказати
scab	скеб	парх
scald	сколд	попарити
scale	скейл	вага
scarcely	скерсли	заледви
scath	скет	шкода
scissors	сизорс	ножиці
scorn	скорн	гордити
scrape	скрейп	шкробати
screen	скрін	заслона
screw	скрю	сьрубувати
scull	скол	чашка
scythe	сайт	коса
sea	сі	море
seal	сіл	печатка
seat	сіт	сидженэ
secede	сесід	уступити
second	секонд	другий
secure	секюр	безпечний
security	секюріті	убезпеченэ
see	сі	видіти
seed	сід	насінэ
seek	сік	шукати

seem	сім	здавати ся
seeming	сімінґ	позірний
seldom	селдом	рідко
select	селект	вибраний
self	селф	сам
sell	сел	продати
send	сенд	післати
senior	сіньор	старший
sensibly	сенсібли	розважно
separate	сеперейт	розділити
september	септембер	вересень
sepulchre	сеполкер	гріб
serious	сірюс	поважний
servant	сервент	слуга
service	сервіс	служба
servitude	сервітюд	неволя
set	сет	поставити
setting	сетінґ	захід
settle	сетл	залагодити
seven	севен	сім
sever	сивір	розірвати
severe	сівір	строгий
sew	со	шити
sewer	суер	канал
sex	секс	пол
shackles	шеклс	кайдани
shade	шейд	тінь
shake	шейк	трісти
shall	шел	повинен
shallow	шелов	плиткий
sham	шем	ошукати
shame	шийм	встид
shamrock	шемрок	монючина
sharp	шарп	острий
shattered	шетеред	розбитий
shaving	шейвінґ	голенэ
she	ші	вона
sheaf	шіф	сніп
shed	шед	шопа
sheen	шін	яений
sheep	шіп	вівця
shield	шілд	заслонити
shine	шайн	блищати

shine	шайн	погода
ship	шип	корабель
shirt	шорт	сорочка
shoe	шю	черевик
shoe	шю	окути коня
shoot	шют	стріляти
shop	шап	варстат
short	шорт	короткий
shortly	шортли	в коротці
shoulder	шолдер	рамя
shout	шавт	крик
shovel	шовел	лопата
show	шов	представленэ
shrewd	шрюд	точний
shrewdness	шруднес	точність
shrubbery	шробері	корчі
shut	шат	замкнути
shutter	шатер	віконниця
sick	сик	хорий
sickle	сикл	серп
sidewalk	сайдвок	хідник
sigh	сай	вздихати
sight	сайт	взір
sign	сайн	знак
sign	сайн	підписати
silk	силк	шовк
silver	силвер	срібло
simple	симпл	простий
sin	сін	гріх
since	синс	понежи
sincere	сінс.р	щирий
sing	сінґ	сьпівати
single	сінґл	поэдинчий
sinister	сініcтер	лївий
sink	сінк	тонути
sinner	сінер	грішник
sister	сістер	сестра
sit	сит	сидіти
six	сикс	шість
size	сайз	величина
skate	скейт	лижва
skin	скін	шкіра

skirt	скорт	спідниця
slander	слендер	обмова
slant	слент	вс існий
slate	слейт	табличка
slave	слейв	невільник
slay	слей	забити
sleek	слік	гладкий
sleep	сліп	спати
sleigh	слей	сани
slipper	слипер	пантофель
slippery	слипері	ховзко
slough	слоф	калужа
slow	слов	повільний
slug	слоґ	слимак
slur	слор	ганьба
slur	слор	сплямити
slush	слошь	болото
small	смол	малий
smallpox	смолпакс	віспа
smart	смарт	мудрий
smear	смір	смарувати
smell	смел	нюх, запах
smile	смайл	усьміх
smith	смит	коваль
smoke	смовк	дим
smooth	смут	гладкий
smut	смот	головля
snag	снеґ	горб
snail	снейл	слимак
snake	снейк	вуж
snatch	снеч	злапати
sneer	снір	шидерство
sneeze	сніз	пчихати
snow	снов	сьніг
snowstorm	сновсторм	заверуха сьніжна
snuff	сноф	тубака
so	со	так
soap	сопп	мило
sober	совбер	тверезий
sociable	сошіабл	товариский
social	сошел	соціяльний
sock	сак	шкарпитка

softly	софтли	лагідно
sole	совл	одинокий
solid	солид	твердий
solve	солв	розвязати
some	сом	троха
somebody	сомбоди	хтось
something	сомтінґ	щось
sometime	сомтайм	колись
son	сан	син
song	сонґ	сьпів
soon	сун	вкоротці
sorcerer	сорсерер	чарівник
sordid	сордід	бридкий
sore	сор	біль, рана
sorrow	соров	жаль
soul	совл	душа
sound	санвд	голос
sound	савнд	здоров
soup	суп	зупа, росіл
sour	савр	квасний
source	сорс	жерело
south	савт	полудне
sow	со	свиня
spare	спейр	збуваючий
spark	спарк	іскра
sparrow	спаров	воробець
speak	спік	говорити
special	спешел	особливий
speech	спіч	мова
speed	спід	скорість
spend	спенд	видати
spider	спайдер	павук
spine	спайн	хребет
spit	спит	плювати
spittle	спитл	слина
spoil	спойл	псувати
spoon	спун	ложка
spouze	сповз	жінка
spread	спред	розіслати
spring	спрінґ	скочити
spurious	спюрюс	фалшивий
spy	спай	шпігувати
square	сквер	квадрат

squanderer	сквондерер	марнотравник
stable	стейбл	стайня
stack	стек	стіжок
stairs	стейрс	сходи
stanchion	стенчон	підпора
stand	стенд	стояти
staple	стейпл	сковбель
star	стар	зьвізда
start	старт	зачати
stay	стей	стояти
steady	стеді	сталий
steak	стейк	котлэт
steam	стім	пара
stench	стенч	смрід
stick	стик	патик
stifle	стайфл	задушити
still	стілґ	утїшити
still	стіл	тихий, эще
stillness	стілнес	тишина
stilt	стілт	щудло
sting	стінґ	вкусити
stink	стінк	смердїти
stocking	стокінґ	паньчоха
stocky	стакі	тяжкий
stomach	стомек	жолудок
stone	стовн	камінь
stoop	ступ	нахилитись
store	стор	згромадити
stork	сторк	бузьок
storm	сторм	буря
stout	ставт	моцний
stove	стов	піч
strain	стрейн	напружити
strange	стрендж	чужий
straw	стро	солома
stray	стрей	блудити
stream	стрім	плисти
street	стріт	улиця
strength	стрент	сила
strike	страйк	страйк
string	стрінґ	шнурок
strip	стріп	писок

strive	страйв	усилувати
stroke	строк	удар
strong	стронґ	сильний
stubby	стобі	грубий
study	стоді	наука
stupid	стюпід	дурний
subdivide	собдивайд	поділити
subsidy	собсіді	запомога
subsist	собсіст	тревати
succeed	соксід	наступити
successful	соксесфул	успішний
successive	соксесів	наступаючий
such	соч	такий
suck	сок	ссати
sudden	соден	наглий
suffer	софер	терпіти
sugar	шуґер	цукор
suit	сут	убранэ
sullen	солен	понурий
summer	сомер	літо
sun	сон	сонце
sunday	сондей	неділя
sunlight	сонлайт	сьвітло сонця
sunrise	сонрайз	всхід сонця
sunset	сонсет	задід сонця
superb	соперб	пишний
supine	супайн	недбалий
supper	сопер	вечера
supplement	соплемент	додаток
supply	соплай	достарчити
support	супорт	підпора
supreme	сопрім	найвисший
sure	шюр	певний
suspect	соспект	підоздрівати
suspend	соспенд	завісити
swallow	сволов	ластівка
swamp	свомп	багно
swan	свон	лебідь
swarm	сворм	роїти ся
sweat	свет	піт, потити

sweet	світ	солодкий
sweetheart	світгарт	любчик -ка
swell	свел	пухнути
swim	свим	пливати
swindler	свіндлер	ошуст
swine	свайн	свиня
table	тейбл	стіл
tablet	теблет	табличка
tag	теґ	причіпити
tail	тейл	фіст
tailor	тейлор	кравець
talk	ток	говорити
tall	тол	високий
tame	тейм	освоїти
tank	теньк	куфа
tax	текс	податок
tea	ті	гербата
teach	тіч	учити
tear	тір	слеза
teeth	тіт	зуби
tell	тел	говорити
temple	темпл	сьвятиня
temporary	темпорарі	тимчасовий
temptation	темптешіон	спокуса
tend	тенд	доглядати
tender	тендер	офірувати
tent	тент	шатро
terrible	терібл	страшний
terror	терор	страх
test	тест	проба
tetter	тетер	лишай
thank	теньк	подякувати
that	дет	той, щоби
thatch	теч	стріха
theft	тефт	крадіж
then	ден	тогди
there	дер	там
thereafter	дерефтер	потім
thicket	тікет	гущавина
thief	тіф	злодій
thin	тін	тонкий
thing	тінґ	річ
think	тінк	мислити

thorn	торн	тернэ
thought	тат	гадка
thrash	треш	молотити
thread	тред	нитка
threshold	трешолд	поріг
throat	тровт	горло
throttle	тротл	рурка
tick	тик	пошевка
tie	тай	вязати
tight	тайт	тісний
till	тіл	до
time	тайм	час
timely	таймли	вевоїм часї
together	туґедер	разом
tomb	тум	могила
tongs	тонґз	клїщі
tongue	тонґ	язик
too	ту	надто, за
tool	тул	знаряди
tooth	тут	зуб
torment	тормент	терпінэ
total	тотал	цїлковитий
touch	точ	діткнути
tour	тур	подорож
towel	тавл	рушник
town	тавн	місто
trace	трейс	сьлїд
trade	трейд	торговля
train	трейн	зелїзниця
train	трейн	вправи
tramp	тремп	волоцюга
transfer	тренсфер	перенести
treaty	тріті	угода
tree	трі	дерево
trial	траэл	процес
trice	трайс	хвиля
trick	трик	штука
triple	трипл	троякий
troll	трол	точити
trouble	тробл	клопіт
trough	троф	корито
trousers	травзерс	сподні
trowel	травл	кельня

true	трю	правдивий
trunk	тронк	куфер
trust	трост	вірити
truth	трут	правда
try	трай	прубувати
tube	тюб	рура
tubercle	тюберкл	прищ
tucker	токер	шаль
tuft	тофт	чуб
turkey	торкі	індик
turn	торн	обернути
turner	торнер	токар
turnip	торніп	ріпа
twain	твейн	двоэ
twice	твайс	два рази
twig	твіґ	галузка
twins	твінс	близьнята
twinkle	твинкл	моргати
twofold	туфолд	двоякий
tzar	цар	цар
udder	одер	вимя
ugly	оґлі	шкарадний
umbrage	омбредж	тінь
umbrella	омбґела	парасоля
unapt	онопт	нездатний
unbelief	онбеліф	невіра
unbind	онбайнд	розвязати
uncertain	онсертейн	непевний
uncle	онкл	вуйко
unconcious	онконшос	непритомний
under	ондер	під
underground	ондерґравнд	підземний
understand	ондерстенд	розуміти
undertake	ондертейк	підняти ся
unexpected	онекспектед	несподіваний
unfinished	онфинишд	нескінчений
unfit	онфит	нездібний
unfold	онфолд	резвинути
unhappy	онгепі	нещасний

unhealthy	онгелті	нездоровий
union	юніон	сполука
unite	юнайт	сполучити
universal	юніверсал	загальний
unless	онлес	хиба, що
unnecessary	оннесесері	непотрібний
unquiet	онквайт	неспокійний
unsound	онсавнд	нездоровий
unsteady	онстеді	змінний
unthankful	онтенкфул	невдячний
until	онтіл	до
untrue	онтрю	неправдивий
untruth	онтрут	фалш
unworthy	онворті	негідний
up	оп	на горі
upon	опан	на, над
upper	опер	висший
upright	опрайт	простий
upward	опворд	висше
urban	орбен	мійский
urge	орджь	наглити
usage	юзеджь	звичай
use	юз	уживати
usual	юзюал	звичайний
usury	юзюрі	лихва
utility	ютілиті	ужиток
vacant	векент	порожний
vaccinate	вексінейт	щепити віспу
vain	вейн	порожний
vale	вейл	долина
valley	велий	долина
valor	вейлор	відвага
value	велю	вартість
vanish	вениш	зникнути
vanity	вениті	пиха
variola	верйола	віспа
various	верюс	ріжний
vast	вест	величезний
veal	віл	телятина

veer	вір	скрутити
velocity	велоситі	скорість
vengeance	венджeнс	пімста
venomous	веномус	їдовитий
ventilate	вентілейт	провітрити
verbal	вербал	устний
verify	веріфай	справдити
verity	веріті	правда
version	вершіон	тлумаченэ
versus	версус	против
very	вері	дуже
veterinary	ветерінарі	коновал
vicinity	вісиниті	околиця
view	вю	вид
vile	гайл	підлий
vinegar	вініґер	оцет
violent	віолент	наглий
violin	вайолент	скрипкі
virtue	вірчю	чеснота
vivid	вівід	швидкий
voice	войс	голос
void	войд	неважний
voluntary	валонтері	охочий
vomit	воміт	вонїтувати
vote	вотв	голосувати
vow	вав	заприсягчи
wabble	вебл	хилити ся
wages	вейджес	заплата
wagon	веґон	фіра
waistcoat	вейстковт	камізелька
wait	вейт	чекати
waiter	вейтир	послугач
wake	вейк	обудити
walk	вок	ходити
wall	вол	мур
wampum	вомпум	пацьоркі
wane	вейн	схнути
want	понт	хотїти
wanted	вонтед	потрібний
war	вор	війна
warehouse	вергавз	склад
warm	ворм	теплий
warrant	ворент	розказ

wart	вот	бородавка
wash	вош	прати
wasp	воспа	оса
waste	вейст	нищити
water	вотер	вода
waterfall	вотерфол	водоспад
wave	вейв	фали
wave	вейв	махати
wax	векс	віск, рости
weak	вік	слабий
weal	віл	добробит
wealth	велт	богацтво
wear	вар	носити
weather	видер	воздух
wedding	ведінґ	весїлэ
week	вік	тиждень
weep	віп	плакати
weigh	вей	важити
welfare	велфер	добро
west	вест	захід
wet	вет	мокрий
what	ват	що, який
whatever	ватевер	щонебудь
wheat	віт	пшениця
wheel	віл	колесо
wheelbarrow	вілберов	тачки
when	вен	коли
where	вер	де
wherefore	верфор	длячого
wherever	веревер	денебудь
whether	ведер	або
while	вайл	хвили
whirlwind	вирлвинд	вихор
whiskey	виські	горівка
whisper	виспер	шепт
whistle	висл	свистати
white	вайт	білий
whitewash	вайтвош	вапно
whither	видер	куда
whittle	витл	стругати
whole	гол	цїлий
wholesale	голсейл	гуртом
wholesome	голсом	здоровий

why	вай	чому
wick	вик	ґніт
wicked	викед	никчемний
wicket	викет	фіртка
wide	вайд	широкий
widow	відов	вдова
widower	відовер	вдовец
wife	вайф	жена
wild	вайлд	дикий
will	вил	воля
willow	вілов	верба
win	вин	виграти
wind	винд	вітер
windmill	виндміл	вітрак
window	віндов	вікно
wine	вайн	вино
wing	вінґ	крило
winter	винтер	зима
wipe	вайп	втирати
wire	вайр	дріт
wisdom	виздом	мудрість
wish	виш	желати
wit	вит	дотеп
withdraw	витдро	відтягнути
within	витін	внутрі
without	витавт	знадвору
witness	витнес	сьвідок
woeful	вовфул	преразливий
wolf	вулф	вовк
woman	вумен	жінка
wonderful	вондерфул	чудний
wont	вонт	звичай
wood	вуд	дерево
woodland	вудленд	ліс
wool	вул	вовна
word	ворд	слово
work	ворк	робота
workman	воркмен	робітник
world	ворлд	сьвіт
worm	ворм	хробак
worry	ворі	клопіт
worse	ворс	гірший
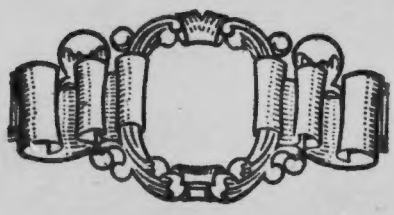
wound	вунд	рана
wrap	реп	завинути
wrath	рет	гнів
wreak	рік	пімста
wrest	рест	видерти
write	райт	писати
wrong	ронґ	кривда
wroth	рот	злий
yard	ярд	3 стопи
yawn	йовн	поґівати
year	їр	рік
yearn	їрн	хотіти
yeast	їст	дріждже
yelk	элк	жовток
yellow	элов	жовтий
yes	эс	так
yesterday	эстердей	вчора
yoke	йовк	ярмо
young	йонґ	молодий
your	юр	ваш, твій
youth	ют	молодість
zither	зитер	цитра
zone	зовн	пас
zoology	зоолоджі	зоольоґія